

Jahresbericht 2018

Gemeinsam Zukunft gestalten. *Mit Wissenschaft.*



Inhalt

- 1 Editorial
Prof. Dr. Pius Baschera
Prof. Dr. Joël Mesot
- 5 Gemeinsam Grosses bewirken
Rückblick 2018
- 13 Herzlichen Dank
Übersicht Donatorinnen, Donatoren und Förderpartner
- 23 Engagiert für Lehre und Forschung
Ausgewählte Förderprogramme und Projekte
- 40 Förderung von Lehre und Forschung
Wie fördern, was fördern
- 42 Stiftungsrat
- 44 Bilanz und Erfolgsrechnung
- 48 Schlusswort
Dr. Donald Tillman, Amina Chaudri

Sehr geehrte Donatorinnen und Donatoren

Der Klimawandel, der Schutz unserer Daten und Informationssysteme, die Herzschwäche, an der weltweit rund 26 Millionen der erwachsenen Bevölkerung leiden – viele der Probleme, an deren Lösung die Forscherinnen und Forscher der ETH Zürich arbeiten, sind zeitkritisch: Werden sie erst in ferner Zukunft statt bereits morgen bewältigt, sind die Konsequenzen möglicherweise dramatisch. Sei es auf globaler, sei es auf individueller Ebene.

Ihre Donationen und Legate bedeuten mehr Ressourcen für brillante Forschende sowie spezielle Förderprogramme für die talentiertesten Studierenden der ETH. Sie bedeuten Chancen für unternehmerisch gesinnte Forscherinnen und Forscher, die Innovationen rasch auf den Markt bringen wollen. Sie bedeuten, dass die ETH ihr Potenzial, die Zukunft von uns allen positiv zu prägen, voll ausschöpfen kann.

Das ist der Grund, weshalb Ihre Donationen und Legate von unschätzbarem Wert sind. Sie sind Beiträge an die gestaltende Kraft der ETH. Für Ihr Vertrauen danken wir Ihnen.



Prof. Dr. Pius Baschera
Präsident des Stiftungsrats



Sehr geehrte Damen und Herren

Die ETH Zürich verfolgt ambitionierte Ziele: Sie will ihre internationale Spitzenposition unter den Hochschulen halten und in Forschung und Lehre neue, unkonventionelle Wege einschlagen, um sich für die Schweiz nützlich zu machen und Lösungen für globale Herausforderungen zu finden.

Dazu braucht es nicht nur das Engagement von Studierenden, Forschenden und Mitarbeitenden. Es braucht auch ein Netzwerk von Förderpartnern, Donatorinnen und Donatoren sowie Freunden. Dieses Netzwerk ist enorm wichtig, denn nur mit vereinten Kräften lassen sich grosse Vorhaben realisieren.

Innovationen in der Wirtschaft sind immer kürzer getaktet. Eine ETH kann sich dieser Entwicklung nicht verschliessen. Aber genauso wichtig ist es für eine Wissensgesellschaft wie die Schweiz, die langfristige Sicht zu bewahren. Deshalb braucht es Grundlagenforschung und eine Ausbildung, die unsere Studierenden jenseits kurzlebiger Technologietrends fit macht für den Arbeitsmarkt.

2019 werden wir unsere Anstrengungen in Bereichen wie Datenwissenschaft, Mobilitätsforschung, Rehabilitation Engineering sowie Cybersecurity intensivieren, auch in der Aus- und Weiterbildung.

Sie auf dieser spannenden Reise in die Zukunft an unserer Seite zu wissen, ist ein Privileg. Ich möchte Ihnen von Herzen danken für all das, was Sie für die Hochschule getan haben und tun. Und ich lade Sie ein, die ETH auch in Zukunft mit uns voranzubringen.



Prof. Dr. Joël Mesot
Präsident der ETH Zürich

Gemeinsam Grosses bewirken



Mit Ihrer Unterstützung durfte die ETH Zürich 2018 wichtige neue Professuren einrichten und bahnbrechende Projekte anstossen – einige davon stellen wir Ihnen auf den folgenden Seiten vor. Auch die vielen bereichernden Begegnungen mit Ihnen, geschätzte Donatorinnen und Donatoren, gehören zu den Höhepunkten des vergangenen Jahres.



Sarah M. Springman, Rektorin der ETH Zürich, Michael Pieper und Lino Guzzella, der 2018 amtierende ETH-Präsident.

Neuer Schub für das Student Project House

Seit zwei Jahren gibt das Student Project House den Studierenden aller Stufen und Disziplinen die Möglichkeit, fachübergreifend Ideen zu entwickeln, Projekte zu planen, Prototypen zu bauen und diese der Öffentlichkeit zu präsentieren. Inzwischen ist daraus eine rege genutzte Werkstatt entstanden: Hier werden Kontakte geknüpft sowie Kreativität und Teamfähigkeit gestärkt. Theoretisches Wissen wird praktisch angewendet.

Im Dezember 2018 wurde die Pilotphase abgeschlossen und gemeinsam mit dem 2018 amtierenden Präsidenten Lino Guzzella und der Rektorin Sarah M. Springman die nächste Phase eröffnet: Neu werden unter anderem zusätzliche Programme entwickelt und die Studierenden vermehrt beim Prototyping unterstützt. Ermöglicht wurde das Student Project House durch eine grosszügige Donation von Michael Pieper und der Franke AG wie auch durch die Ernst Göhner Stiftung, die Baugarten Stiftung, Plastic Omnium, die Schwyzer-Winiker-Stiftung sowie die Huber-Kudlich-Stiftung.



Sarah M. Springman, Rektorin der ETH Zürich, im Gespräch mit einem Exzellenz-Stipendiaten im Rahmen des «Meet the Talent 2018».

Exzellenz-Stipendiaten zu Besuch bei Clariant

Clariant, Hersteller von Spezialchemikalien und langjähriger Partner des Exzellenz-Stipendien-Programms, lud im Dezember 2018 eine Gruppe von Stipendiatinnen und Stipendiaten in sein «Innovation Center» in Frankfurt-Höchst ein. Mitglieder des Managements nahmen sich Zeit, den jungen Talenten einen Einblick in einen der weltweit grössten Produktionsstandorte des Unternehmens zu geben. Solche Exkursionen sind ein wichtiger Bestandteil des Förderprogramms, das nicht nur aus finanzieller Unterstützung besteht, sondern auch persönliche Begegnungen zwischen den Förderern und den Geförderten ermöglicht.



Abschiedsvorlesung eines engagierten Energieforschers und Förderers

Vor einem begeisterten Publikum hielt Prof. Dr. Alexander Wokaun im Frühjahr 2018 seine Abschiedsvorlesung unter dem Titel «Wasserstoff – eine Zeitreise». Prof. Dr. Alexander Wokaun hat die Energieforschung der Schweiz in den letzten fast 25 Jahren entscheidend geprägt und war auch immer ein überdurchschnittlich engagierter Hochschullehrer, der während seiner Zeit als Professor fast 200 Doktorierende betreute. Zudem wirkte er in wichtigen Gremien in den Bereichen Nachhaltigkeit und Klima und unterstützte das Thema Energie auch persönlich als Donator der ETH Foundation.

Auch nach seiner Emeritierung wird Prof. Dr. Alexander Wokaun unter anderem durch sein Stiftungsratsmandat bei der Heidi Ras Stiftung weiter mit der ETH Zürich verbunden bleiben. Wir bedanken uns für sein grosses Engagement.



Peter Lenz, Stiftungsratspräsident der Fondation Botnar, die Rektorin der Universität Basel, Andrea Schenker-Wicki, und der damalige ETH-Präsident Lino Guzzella legten den Grundstein für das Botnar Research Centre for Child Health (v. li. nach re.).



Der zum Vizedirektor des BRCCH ernannte Prof. Dr. Sai Reddy.

Gesundheit für Kinder und Jugendliche

Jeden Tag sterben weltweit Tausende von Kindern an Krankheiten, die sich mit einfachen Mitteln hätten vermeiden oder behandeln lassen. Das zu ändern, ist das Ziel des Botnar Research Centre for Child Health (BRCCH), das 2018 in Basel gegründet wurde. Das neue Forschungszentrum wird von der ETH Zürich und der Universität Basel getragen und durch eine Donation der Fondation Botnar über 100 Millionen Schweizer Franken finanziert.

Im Vordergrund stehen Ansätze, die auf digitale und mobile Gesundheitslösungen sowie auf zellbasierte Therapien ausgerichtet sind. «Es ist unser Ziel, wegweisende digitale Lösungen für die Gesundheit von Kindern und Jugendlichen zu entwickeln», so der damalige ETH-Präsident Lino Guzzella anlässlich der Gründung.

Zum Vizedirektor des BRCCH wurde Prof. Dr. Sai Reddy ernannt, dessen Professur für Biomolekulares Engineering am Basler ETH-Departement für Biosysteme von der Misrock Foundation gefördert wurde.



Neue Professur für Genombiologie

Werden wir eines Tages keine Angst vor unheilbaren Erbkrankheiten mehr haben müssen, weil es die Gentherapie gibt? Ganz so weit sind wir zwar noch nicht – aber die Forschung in diesem Bereich macht immense Fortschritte. Dazu trägt auch Prof. Dr. Jacob Corn bei, der von der ETH Zürich 2018 zum Professor für Genombiologie ernannt wurde. Jacob Corn erforscht, wie sich Schäden an der DNA-Erbsubstanz erkennen und reparieren lassen, indem einzelne Gene ausgeschaltet, eingefügt oder umgeschrieben werden. Zunächst handelt es sich noch um Grundlagenforschung, das langfristige Ziel ist jedoch die Entwicklung wirksamer und effizienter Therapien.

Die Professur von Jacob Corn wird von der Lotte und Adolf Hotz-Sprenger Stiftung wie auch von der NOMIS Foundation massgeblich unterstützt.



Prof. Dr. Dr. Viola Vogel, Franz von Meyenburg, Präsident der Wilhelm Schulthess-Stiftung, Lino Guzzella, bis Ende 2018 Präsident der ETH Zürich, und Andrea Rytz, CEO der Schulthess Klinik (v. li. nach re.)

Big Data für die Medizin

Die Wilhelm Schulthess-Stiftung fördert im Rahmen der Reha-Initiative der ETH Zürich die Professur «Data Science for Personalized Health». Ziel der Initiative ist es, den wissenschaftlichen Fortschritt im Bereich der Rehabilitationstechnologie zu fördern und Menschen mit einer Behinderung mehr Selbständigkeit und Selbstbestimmtheit in ihrem Alltag zu ermöglichen. Die Professur soll Methoden entwickeln, um aus der Fülle der heute vorhandenen medizinischen Daten Erkenntnisse zu ziehen, die zurück in die klinische Praxis fliessen und so die Diagnose und Behandlung von Krankheiten verbessern.



Maximale Wirkung

Jeder Mensch reagiert anders auf Medikamente. Was beim einen Patienten die Beschwerden zum Verschwinden bringt, wirkt beim anderen nur beschränkt oder löst sogar in erster Linie unerwünschte Nebenwirkungen aus. Gerade bei chronischen Krankheiten ist die optimale Medikation von entscheidender Bedeutung. Wie aber lässt sich möglichst rasch und einfach herausfinden, welche medikamentöse Therapie im Einzelfall die besten Resultate verspricht?

Prof. Dr. Andrea Burden, die seit Mai 2018 die Assistenzprofessur für Pharmakoepidemiologie am Departement Chemie und Angewandte Biowissenschaften der ETH Zürich innehat, widmet sich dieser Frage.

Ermöglicht wurde Andrea Burdens Assistenzprofessur durch die Unterstützung des Schweizerischen Apothekerverbandes pharmaSuisse.



Familie von Finck mit Detlef Günther, Vizepräsident für Forschung und Wirtschaftsbeziehungen der ETH Zürich (li.), Lino Guzzella, bis Ende 2018 Präsident der ETH Zürich (3. v. re.), und Prof. Dr. Hans Hengartner, ETH/UZH (re.).



Lino Guzzella, damaliger Präsident der ETH Zürich, und Markus Reinhard, Geschäftsführer der NOMIS Foundation.

Eine neue Ära in der Biochemie

Dass Proteine massgeblich an den biochemischen Prozessen beteiligt sind, die in jeder lebenden Zelle ununterbrochen ablaufen, ist keine neue Erkenntnis. Erst seit kurzem ist es jedoch möglich, die dreidimensionale Struktur dieser Zellbausteine fast atomgenau abzubilden. Die Kryo-Elektronenmikroskopie (Kryo-EM) eröffnet damit noch nie dagewesene Möglichkeiten in den Life Sciences.

Dass die ETH Zürich auf diesem wichtigen Fachgebiet an vorderster Front dabei ist, verdankt sie nicht zuletzt vier grosszügigen Förderpartnern, die der Hochschule mit insgesamt 13 Millionen Schweizer Franken die Anschaffung eines hochmodernen Kryo-EM-Geräts, die Aufrüstung des bestehenden Geräts sowie die Einrichtung einer neuen Professur ermöglichen.

Wir danken der Familie August von Finck, der NOMIS Foundation, der Monique Dornonville de la Cour-Stiftung sowie der Baugarten Stiftung für dieses Engagement.

Herzlichen Dank

Sie, geschätzte Donatorinnen, Donatoren und Förderpartner, unterstützen die Lehre und Forschung an der ETH Zürich. Wir danken Ihnen herzlich für Ihr Engagement und das Vertrauen, das Sie der ETH Foundation entgegenbringen. Unser Dank gilt auch all jenen, die namentlich nicht erwähnt werden möchten.

🌐 Eine Auflistung der Förderinnen und Förderer finden Sie auch unter www.ethz-foundation.ch

Unternehmen

| | | | |
|-------------------------|--------------------------|---------------------------------|--------------------------|
| ABB Schweiz | ewz | Intel | Siemens Schweiz |
| AdNovum Informatik | F. Hoffmann - La Roche | Knecht Holding | Sika |
| Alibaba | Fabrimex Systems AG | LafargeHolcim / Holcim Schweiz | SIX Group |
| Alpiq | facebook | Leoni | SRG SSR |
| Ammann Group | fenaco | Logisoft | Sulzer |
| Avaloq | First Advisory Group | Lombard International Assurance | Swiss Re |
| Axpo | Franke | Microsoft | Swisscom |
| Basler & Hofmann | Geberit | Migros | Syngenta |
| BKW | General Electric | Nestlé | Tamedia |
| Bühler | Givaudan | NZZ | u-blox |
| CKW | Glencore | Open Systems | VMware |
| Clariant | Global Strategic Capital | PartnerRe | V-ZUG / Metall Zug |
| Coop | Google | Philips | XILINX, Inc. |
| Credit Suisse | Hardturm AG | Plastic Omnium | Ypsomed AG |
| Dätwyler | Hilti | Repower | Zürcher Kantonalbank |
| Die Schweizerische Post | Hocoma | Ringier | Zurich Insurance Company |
| DMSP Portmann | Huawei Technologies | SABIC | ZurichEye |
| EBP Schweiz | Huber+Suhner | SBB | |
| EKZ | Implenia | Sensirion | |
| ETEL | Insonet GmbH | Shell | |

Organisationen & Stiftungen

| | | | |
|--|---|---|--|
| Adrian Weiss Stiftung | Gamil-Stiftung | Mäxi-Stiftung | Stiftung ACCENTUS, Verena Guggisberg-Lüthi Fonds |
| Albert Lück-Stiftung | Gemeinnützige Stiftung ACCENTUS | MBF Foundation | Stiftung Mercator Schweiz |
| Anna Caroline Stiftung | Gemeinnützige Stiftung Basler & Hofmann | Michael Kohn-Stiftung | Stiftung Propter Homines – Vaduz/Liechtenstein |
| AO Foundation | Georg und Bertha Schwyzer-Winiker-Stiftung | Misrock-Stiftung | Swiss Re Foundation |
| Arbeitsgemeinschaft Prof. Hugel | Green Leaves Education Foundation | Monique Dornonville de la Cour-Stiftung | Templeton Charity Foundation Switzerland |
| Avina Stiftung | Hauser-Stiftung | NAGRA | Uniscientia Stiftung |
| AXA Research Fund | Heidi Demetriades Foundation | NOMIS Foundation | Verband Schweizer Medien |
| BASF Schweiz Forschungsstiftung | Heidi Ras Stiftung | Novartis Stiftung | pharmaSuisse |
| Baugarten Stiftung | Helmut Horten Stiftung | Palmaria Foundation | PPCmetrics |
| Biodiversity International | Hirschmann-Stiftung | pharmaSuisse | René und Susanne Braginsky-Stiftung |
| Bong Math Academy | IMG Stiftung | pharmaSuisse | RMS Foundation |
| Bühlmann-Kühni Stiftung | Josef P. und Nelly Spiess-Mohn Stiftung | pharmaSuisse | Rofonda Stiftung |
| Christian Solidarity International (CSI) | Kühne-Stiftung | pharmaSuisse | Rütli-Stiftung |
| Clariant Foundation | Leister Stiftung | pharmaSuisse | Sawiris Foundation for Social Development |
| Credit Suisse Foundation | Lions Club Alto Ticino | pharmaSuisse | SCOR Corporate Foundation |
| Denkfabrik Visuelle Kommunikation | Lotte und Adolf Hotz-Sprenger Stiftung | pharmaSuisse | SCS Swiss Child Support Foundation |
| Donald C Cooper Trust | Marco und Christoph Büchel-Luzi Stipendienfonds der ETH Zürich Foundation | pharmaSuisse | Simons Foundation |
| Dr. Alfred und Flora Spälti Fonds | | pharmaSuisse | Starr International Foundation |
| Dr. iur. Jstvan Kertész Stiftung | | pharmaSuisse | Stavros Niarchos Foundation |
| Dr. Tomalla Stiftung | | pharmaSuisse | |
| Ernst Göhner Stiftung | | pharmaSuisse | |
| ETH Alumni Landesgruppe Deutschland | | pharmaSuisse | |
| FIFA | | pharmaSuisse | |
| Fondation Botnar | | pharmaSuisse | |

* Ein besonderer Dank geht an die Donatorinnen und Donatoren des Exzellenz Zirkels, welche sich mit einer jährlichen Spende seit mehr als fünf Jahren in Folge für Lehre und Forschung sowie Talentförderung an der ETH Zürich engagieren.

Alumni & Privatpersonen International

| |
|---|
| Dr. Bruno Albrecht* |
| Dr. Clemens Anklin* |
| Dr. Kathrin und Dr. Martin Ballerstein |
| Dr. Lint Barrage |
| Ingrid Behringer |
| Dr. Filippo Bianconi* |
| Christophe Bilger |
| Truls M. Björnstad |
| Reinhard Bruderer* |
| Karina Adriana Bühler |
| Brice Bühlmann* |
| Dr. Brandon Bürgler* |
| Juan Walter Cabrera Cabrera |
| Dr. Donald C Cooper sel. |
| Evrard de Turckheim |
| Niederlandse Vereniging van Zurichse Ingenieurs |
| Dr. Jan Duchek |
| Dr. Fabien Ebnöther* |
| Patrick Feller |
| Fernand Feltgen |
| François Feyder |
| Heinrich Fischer |

| |
|-----------------------------|
| Dr. Dusan Florjancic |
| Michael Gasser* |
| Adrian Gex-Collet |
| Pierre Glesener |
| Edgar Herbert Grämiger |
| Jukka Helkama* |
| Ekkehard Hilti* |
| Jürg Hodler |
| Kjell Holestøl |
| Eilif Holte |
| Dr. György Horak* |
| Kurt Hulliger |
| Danièle Jung |
| Dr. Takuya Kamiyama |
| Jacobus I.H. Kann* |
| Dr. Benedikt Kessler |
| Fred Kindle |
| Prof. Dr. Leonhard Kleiser* |
| Dr. Udo Klot-Heydenfeldt |
| Marc A. Kolpin sel. |
| Stephanie Küng |
| Paul Lang |
| André Lavandier |

| |
|------------------------|
| Bruno W. Lehmann* |
| Ralph Letsch* |
| Torquil Macleod |
| Julian Marschewski |
| Charles-Léon Mayer |
| Serge Montani |
| Kaare Mortensen |
| Dr. Martin Müller* |
| Phung Ngoc |
| Goli Nikkhahi Namin |
| Johan F. Overweg |
| Laurent Pradel |
| Hedi Radhouane |
| Luc Reinig |
| Dr. Hendrik Rohler* |
| Dr. Carmen Rottig |
| Johannes C. Rutteman |
| Jean Sand |
| Werner Schär |
| Ulrich Schmidhauser |
| Rolf Scholz* |
| Thomas Schulz |
| Dr. Gerhard Schwärzler |

| |
|--------------------------------|
| Stephan Schweizer |
| Philipp Sinn |
| Kurt Stamm |
| Dr. Reinhold O. Steiner |
| Hubert Stomp* |
| Prof. Dr. Emanuel E. Strehler* |
| Matthias Stüssli* |
| Hans-Peter Sulser* |
| Roberto Vadrucchi |
| Peter van Schagen |
| Christian Venetz |
| Dr. André Vogler |
| Dietrich von Boetticher |
| Familie August von Finck |
| Georg Wacker |
| Dr. Peter Wechsler |
| Prof. Dr. Roger Wepf |
| Thierry S. Wolter |
| Dr. h.c. Hansjörg Wyss |
| Dr. Eva Zocher* |

Alumni & Privatpersonen Schweiz

| |
|-----------------------------------|
| A |
| Ueli Abbühl |
| Giuseppe Accaputo |
| Therese Adam |
| Dr. Jean-Nicolas Adami |
| Dr. Robert Adelman |
| Corinna Adler* |
| Antonio Adrover-Leuenberger |
| Edgar Renald Aebi |
| Walter Aebli |
| Adrian Aeschbach |
| Marc Aeschlimann |
| Kurt Aggeler |
| Hans-Rudolf Akermann* |
| Friedlinde und Candan Alaygüvenci |
| Dr. Gernot Alber |
| Martina Albers |
| Omar Alfarano |
| Dr. Leo Alig |
| Adrien Alkabes |
| Kurt Allemann* |
| Yves Alter* |
| Dr. Daniel Altermatt-Brogie |

| |
|---------------------------|
| Prof. Peter F. Amacher |
| Prof. Dr. Renato Amadö* |
| Christoph Ammann |
| Dr. Conrad Ammann |
| David Ammann |
| Eduard Ammann |
| Hans Ammann* |
| Ruth Ammann |
| Ulrich Andreas Ammann |
| Christian Ammon |
| Dr. Christian August Amon |
| Fabian Amstad |
| Urs Amstutz |
| Giulio Anderheggen |
| Thomas Jürg Andermatt |
| Cornelia Angehrn |
| Thomas Angehrn* |
| Dr. Rudolf Anliker* |
| Bojan Antonovic* |
| Marco Apolloni* |
| Hans W. Appenzeller* |
| Jakob Appenzeller* |
| Ernst Arber |
| Elena Arcari |
| Stefan Arn |
| Daniel Arnet |

| |
|---------------------------------|
| René Arnet |
| Rolf Arnet* |
| Ramon Arpagaus |
| Dimitar Asenov |
| Per-Olof Attinger |
| Monika Rita Auf der Maur-Barmet |
| B |
| Dr. Daniel Bach |
| Hans-Ueli Bächli |
| Dr. Herbert Bächler |
| Christoph Bachmann |
| Pierre-Yves Bachmann |
| Ruth Bachmann* |
| Reinhard Bacsca |
| Dr. Markus Baden |
| Dietrich Baer* |
| Ruedi Baeschlin |
| Pierre Bagnoud |
| Hicham Bahi |
| Sarah Bähler |
| Dr. Reto Baitella* |
| Andrea Balestra* |
| Roger Ballmer |

| |
|---------------------------|
| Dr. Tobias Balmer* |
| Dr. Kurt Baltensparger |
| Yvonne Bannwart |
| Divay Bansal |
| Dialma Jakob Bänziger* |
| Rudolf Bär |
| Joshua Barcikowski |
| Bruno Bärlocher* |
| Fabian Bärlocher |
| Christoph Barmet |
| Maud Charlotte Barthélemy |
| Hans-Peter Bärtschi* |
| Prof. Dr. Pius Baschera |
| Dr. Konrad Basler* |
| Dr. Ernst Basler |
| Dr. Gérard Basler |
| Dr. Samuel Basler |
| Dr. Victor A. Bassili |
| Dr. Claude Bastian |
| Dr. Reto Battaglia |
| Prof. Dr. Alfred Bauder* |
| Dr. Frédéric Baudraz* |
| Balz Bauer |
| Dr. Rudolf Bauer* |
| Dr. Roland Bauhofer |
| Carlos Baumann |

| |
|----------------------------------|
| Frank Baumann |
| Dr. Heinrich Baumann* |
| Heinz Baumann |
| Peter Baumann* |
| Reto Baumann |
| Roland Baumann* |
| Roland Baumann* |
| Susan Baumann* |
| Walter Baumann |
| Dr. Werner K. Baumann |
| Dr. Willi Baumann |
| Carlo Baumeler |
| Dr. Rudolf Baumeler* |
| Michael Baumer* |
| Dr. Daniel Baumgartner* |
| Kurt Baumgartner* |
| Martin Baumgartner |
| Dr. Max Baumgartner* |
| André Bayer |
| Dr. Michael Bayer |
| Sara Lea Bayer |
| Robert Beer* |
| Dr. Viktor Beglinger* |
| Nina Behjati |
| Thomas R. Bel |
| René Beller* |
| Mattia Beltrametti* |
| Alex Benz |
| Pascal Benz* |
| Clara Juliette Benzi Schmid |
| Dr. Rolf Bereiter* |
| Ronald Berg |
| Ernst Berger* |
| Rolph R. Berg-Jaquet |
| André Bermann* |
| Franz Bernasconi* |
| Dr. Stefan Bernegger* |
| Gerhard Berner |
| Ingo Berninger |
| Alex Bertschi |
| Dr. Lukas Bertschinger |
| Albert Bertschmann* |
| Blaise Besuchet |
| Erwin Beusch* |
| Dr. Tobias Beyer |
| Michele Biaggini* |
| Moritz Bickel |
| Vera Biderbost* |
| Dr. Heinrich Bieler* |
| Dr. Patric S. Bieler* |
| Stephan Bielser |
| Dr. Markus Bieri* |
| Prof. Dr. Martin A. Billeter |
| Franziska Biner |
| Marco Bini* |
| Walter Bircher |
| Edith Birrer |
| Otti Bisang |
| Thomas Bischoff |
| Hans Bisig |
| Andrea Blanco Acuña |
| Dr. Norman und Dr. Susanne Blank |
| Claudine Blaser |
| Dr. Hans-Ulrich Blaser* |
| Prof. Dr. Gianni Blatter* |
| Robert Bleibler |
| Manuel Bleichenbacher |
| Stephan Bless* |
| Dr. Christoph Blickenstorfer |
| Patrick Blöchlinger |
| Dr. Patrick Blösch* |
| Dr. János Blum |
| Dr. René Bodmer* |
| Dr. Rolf P. Bodmer* |
| Thomas Lukas Bodmer |
| Peter M. Bögli |
| Eric Boissonnas |
| Willi Richard Bolleter* |
| Hans Albert Bolli |
| Christoph Bolliger |
| Hans Rudolf Bolliger |
| Hansjörg Bolliger* |

| |
|--------------------------------------|
| Kathrin Bolliger |
| Patrick Bolliger* |
| Paul Bommer |
| Rosa Bonafini |
| Dr. Giovanni Bonavia* |
| Katarina Böni |
| Urs Borbach |
| Pierre Borgeaud |
| Dr. Raffaele Bornatico |
| Antonio Borra |
| Monique Bosco-von Allmen* |
| Christian Bossart |
| Heinrich Bossert* |
| Christoph Bosshard |
| Dr. Hans-Rudolf Bosshard* |
| Jakob Heinrich Bosshard |
| Werner Bosshard* |
| Dr. Peter Bosshart |
| Dr. Josef Bossy* |
| Manfred Bötsch* |
| Prof. Dr. Roman Boutellier |
| Serkan Bozyigit |
| Hans Jakob Bracher |
| Hanna Brahme |
| Theodor Bräm* |
| Dr. Andrea Brambilla |
| Dr. Alex Brand |
| Jürg Brandenberger* |
| Dr. Alexander Brändli* |
| Dr. Matti Brändli |
| Dieter Bratschi |
| Fritz Braun |
| Dr. Olivier Braun* |
| Dr. Richard Braun |
| Dr. Lukas Braunschweiler |
| Oliver Breitenstein |
| Ulrich Bremi |
| Dr. R. Peter Brenner* |
| Marcel Breu |
| Dr. Ueli Briegel |
| Aquil Brüggen* |
| Dr. Matthias Briner* |
| Stefan Bringolf |
| Dr. Jean Jacques Britt* |
| Kamlesh Brocard |
| Jean Broccard* |
| Dr. Emil Broger |
| Vera Brönnimann* |
| Werner Brüesch |
| Alfred Brügger* |
| Joseph Brügger |
| Klaus Bruggisser* |
| Christoph Bruhin* |
| Michael Brühlmann |
| Dr. Ulrich Brühlmann |
| Dr. Markus Brühwiler* |
| Marc Brühlhart |
| Dr. Catherine Brun |
| Philipp Emanuel Brun* |
| Beat F. Brunner* |
| Dr. Josef Brunner |
| Dr. Eduard M. Brunner* |
| Angelica Brunner-Wyss* |
| Dr. Jürg Brunnschweiler |
| Oscar Brusadelli |
| Nathalie Brigitte Bruttin |
| Nadia Bruzzone* |
| Dr. Stephanie Bubenhofer |
| Dr. André Buchel |
| Prof. Dr. Alfred Büchel |
| Christian H. Büchel |
| Marco sel. und Christoph Büchel-Luzi |
| Robert Büchel |
| Prof. Dr. Ernst Bucher* |
| Prof. Dr. Felix Bucher* |
| Dr. Karl Josef Bucher* |
| Max Bucher |
| Rudolf Bucher* |
| Dr. Heinrich Büchi* |
| Marco Büchler |
| Johanna Buchmann |

| |
|--------------------------|
| Tristan Buchs |
| Adrian Büeler* |
| Andri Bühler |
| Dr. Niklaus Bühler* |
| Prof. Dr. Hans Bühlmann |
| Dr. Marcel R. Bühlmann |
| Peter Bühler* |
| Christoph Bünger* |
| Dr. Matthias Bünte |
| Diego Bünter |
| Paul Buob* |
| André Burch* |
| Hans Burch* |
| Jörg Burger |
| Prof. Dr. Marc Burger* |
| Dr. Hans Burger-Liebrich |
| Patrick Burgherr |
| Walter Bürgi* |
| Dr. Stéphane Burgos |
| Daniel Burkhalter |
| Johann Peter Burkhard |
| Hans Burkhart* |
| Thomas Bürki* |
| Gerd Burla* |
| Dr. Joan-Bryce Burla |
| Elias Bürli* |
| Richard Burri* |
| Dr. Sandra Burri* |
| Ariel Xandra Burt |
| Dr. Werner Büsch* |
| Christoph Buschor* |
| Heinz Busenhardt* |
| Dr. Andreas Buser* |
| Marino Buser |
| Oliver Buss* |
| Mark Büsser |
| Beat Bussmann |
| Simone Bützer |
| Dr. Mario G. Buzzolini |

| |
|-----------------------------|
| C |
| Reto Cafilisch* |
| Dr. Santiago Calatrava |
| Dr. Marco Calisto |
| Dr. Víctor Rangsi Callegari |
| Gian Paul Calonder |
| Aldo Calvello |
| Dr. Theo Camenzind |
| Dr. Julián Cancino* |
| Dr. Laurent Cantaluppi |
| Mathieu Cantegreil |
| Dr. Sergio Cantoreggi |
| Carlo Capaul* |
| Thomas Caratsch* |
| Dr. Olivier Carnal |
| Dr. Robert Carnecky |
| Judith Casagrande-Hahn |
| Dr. Giulio Casi |
| Dante M. Casoni |
| Dr. Eric Cataldi-Spinola |
| Andreas Catschegn |
| Valeria Cavalli* |
| Dr. Carlo Cavalloni |
| Diana Celi |
| Gea Cereghetti |
| Giulio Cereghetti |
| Luca Ceresetti |
| Claudio Ceschi |
| Jan Dirk Chabot* |
| André Chardonnerreau |
| Georgios Chatzis |
| Amina Miriam Chaudri |
| Jacques Chavaz* |
| François Chervet |
| Bertrand Chevalley |
| Donovan Chie |
| Emil Christ |
| Hansjörg Christ* |
| Chris Christen |
| Daniel Christen |

| |
|------------------------------------|
| Kurt Christen |
| Rolf Christen |
| Rudolf Chromec |
| Petr Chrysta |
| Dr. Juraj Cizmar* |
| Walter Clausen |
| Felicien Clavier* |
| Dr. Daniel Clerc* |
| Carlo Cocco |
| Federica Colombo* |
| Jörg Condrau* |
| Fritz Conradin* |
| Prof. Dr. Corneliu Constantinescu* |
| Piero Contu* |
| Max Conz* |
| Dr. Philippe Corboz |
| Doris Cordero |
| Michel Cornaz* |
| Michel Coundouriadis* |
| Dominik Courtin* |
| Dorian Credé |
| Rolf Cristuzzi* |
| Gianluca Crivelli |
| Francesco Croci |
| Leah Cueni* |

| |
|--------------------------|
| D |
| Dr. Roger Daccord |
| Barbara Daff |
| Dr. André Dahinden* |
| Dr. Robert Dahinden* |
| Dr. Richard Dähler |
| Dr. Osvaldo Daldini* |
| Reto Danuser* |
| Puung Dao |
| Ulrich K. Daxelhofer |
| Norbert De Biasio* |
| Marco De Giorgi |
| Dr. Emmanuel de Haller* |
| Guy de Morsier |
| Luca De Simoni |
| Louis de Stoutz |
| Dr. Guy de Weck |
| Dr. Patrice De Werra |
| Peter Degiacomi |
| Gian Paul Calonder |
| Aldo Calvello |
| Dr. Theo Camenzind |
| Dr. Julián Cancino* |
| Dr. Laurent Cantaluppi |
| Mathieu Cantegreil |
| Dr. Sergio Cantoreggi |
| Carlo Capaul* |
| Thomas Caratsch* |
| Dr. Olivier Carnal |
| Dr. Robert Carnecky |
| Judith Casagrande-Hahn |
| Dr. Giulio Casi |
| Dante M. Casoni |
| Dr. Eric Cataldi-Spinola |
| Andreas Catschegn |
| Valeria Cavalli* |
| Dr. Carlo Cavalloni |
| Diana Celi |
| Gea Cereghetti |
| Giulio Cereghetti |
| Luca Ceresetti |
| Claudio Ceschi |
| Jan Dirk Chabot* |
| André Chardonnerreau |
| Georgios Chatzis |
| Amina Miriam Chaudri |
| Jacques Chavaz* |
| François Chervet |
| Bertrand Chevalley |
| Donovan Chie |
| Emil Christ |
| Hansjörg Christ* |
| Chris Christen |
| Daniel Christen |

E

| |
|---------------------------------|
| Luc Eberhard |
| Dr. Armin Eberle* |
| Prof. Dr. Meinrad Klaus Eberle* |
| Dr. Peter Eckardt |
| Vincent Eckert |
| Werner Egeli* |
| Dr. Kurt Eggenberger |
| Urs Eggenschwiler |
| Hans Egger |
| Hans R. Egger |
| Josef Egger |
| Prof. Dr. Fritz Eggimann* |
| Dr. Walter Eggimann |
| Anja Angela Egli |
| Christof Egli* |
| Luca Edoardo Egli |
| Hans J. Egloff |
| Dr. Herbert Egolff* |
| Rolf Ehrenbolger* |
| Dr. Barbara Eichenberger* |
| Prof. Dr. Ralph Eichler* |
| Hans Th. Eisenring* |
| Lukas Eisenring |
| Dr. Nadja El Benni |
| Philipp Elkuch |
| Christoph Elmer |
| Walter Elmer* |
| Gerhard Emch* |
| Hans-Jörg Emch |
| Paul Emden |
| Peter Ender |
| Dr. Helen Engel |
| Luca Engel |
| Dr. Sébastien Joseph Equey |
| Dr. Bernhard Erb |
| Dr. Denis Erilov* |
| Jörg Erlacher* |
| Prof. Dr. Paolo Ermanni |
| Peter Erne* |
| Dr. Bettina Ernst* |
| Dr. Peter Ernst* |
| David Erny* |
| Prof. Dr. Felix E. Escher |
| Dr. Sina Escher |
| Hans Eser* |
| Walter Esposito |
| Ladina Esslinger |
| Thomas Etter |
| Pascal Eugster |
| Thomas Eugster |
| Simon Eyer |

F

| |
|-------------------------------------|
| Dr. Andrew Faeh* |
| Roman Fäh |
| Urs Fähndrich* |
| Prof. Dr. Fritz Fahrni |
| Dr. Daniel Fankhauser |
| Ferenc Farkas |
| Simone Fasciati |
| Dr. Hanspeter Fässler* |
| Gérard Favre* |
| Prof. Dr.-Ing. h.c. Robert Fechtig* |
| Dr. Theodor Fehr* |
| Regula Fehr-Heer |
| Aryeh Feinberg |
| Albert Feitknecht* |
| Andy Feitknecht* |
| Andreas Felder |
| Dr. Theodor Felder* |
| Lorenz Feldmann |
| Dr. Dorothee Felix |
| Fritz Felix* |
| Dr. Marco Fell* |
| Attilio Feltscher sel. |
| Fabio Ferretti |
| Giovanni Ferrini* |

| |
|-----------------------------------|
| Dr. Laurent Feuz* |
| Bernard Albert Fierz |
| Heinrich Figi |
| Dr. Djordje Filipovic* |
| Prof. Dr. Robert Finger |
| Prof. Dr. Hans-Ulrich Fisch-Märki |
| Dr. Bernt Fischer |
| Felix Fischer |
| Hanspeter Fischer* |
| Heinrich Fischer |
| Dr. Milan Fischer* |
| Niels Fischer |
| Peter Fischer* |
| Dr. Peter Fischer-Aeschbacher* |
| Dr. Walter Fischli |
| Dr. Werner Flachs |
| Dr. Kristina Flüchter |
| Prof. Dr. Hans Flückiger |
| Dr. Isabelle Flückiger |
| Dr. Michelle Flückiger |
| Dr. Oskar Flüeler* |
| Peter Flüeler |
| Dr. Beat Fluri |
| Peter Flury |
| Roger Flury-Schär |
| Dr. Christian Fokas |
| Pascale Simone Folini |
| Dr. Gisela Fontaine |
| Dr. Margherita Fontana |
| Dr. Pietro Fontana* |
| Prof. Dr. Mario Fontana* |
| Michel Fornasier |
| Dr. Sara Fornera |
| Stefan Forster |
| Dr. Ghislain Fourny* |
| Ivo Francioni |
| Karin Francioni |
| Andrea Francke |
| Sibylle Franks |
| Luca Fransioli |
| Dr. Philipp Frauenfelder |
| Peter Frauenknecht* |
| Dr. Christian Walter Frei* |
| Edoardo Frei |
| Hans-Ulrich Frei* |
| Dr. Marco Frei |
| Peter Frei |
| Reto Frei |
| Ralph Frei-Akermann* |
| Marc Freiburghaus |
| Prof. Dr. Eduard H. Freitag |
| Louis Freling |
| Thomas Freuler |
| Dr. Hans Peter Frey* |
| Hansjörg Frey* |
| Heinrich Frey |
| Marc Frey |
| Niklaus Frey* |
| Christian Fricker |
| Dr. Hansjörg Fricker |
| Prof. Dr. Peter Fricker |
| Peter Frischmuth* |
| Carole Frising |
| Stefan Fritschi |
| Mary Fritzsche |
| Dr. Daniel Fröhli |
| Jérôme Frutiger |
| Hans Rudolf Fuchs* |
| Heinz Füglistner* |
| Hans Jörg Fuhr* |
| Dr. Matthias Fuhr* |
| Paul Fuhrer* |
| Samuel Fuhrer |
| Dr. Walter Fuhrer |
| Louis J. Fülleemann |
| Kurt Funk* |
| Paul Furger* |
| Dr. Hansjörg Furrer |
| Moritz Furrer |
| Dr. Armand Fürst* |
| Ralph W. Furtwaengler* |
| Roland Fust |

| |
|--------------------------------|
| Walter Fust |
| Dr. Gabriele Gabrielli |
| Andreas Gadmer |
| Dr. Peter M. Gäfgen |
| Peter Gafner* |
| Horacio Gagliano |
| Edoardo Gai |
| Patrik Gaignat* |
| Sami Kerim Galal |
| Dr. Peter Fischer-Galetti |
| Valérie Gallati* |
| Marco Galli* |
| Roman Gallus |
| Fernando Gallusser |
| Dr. Tobias Gamisch* |
| Dr. Stephan Gammeter |
| Sandro Gämperle |
| Dr. Marco Ganser |
| Dr. Paul Gantenbein* |
| Stephan Gantenbein |
| Dr. Fritz Ganter* |
| Dr. Albert J. Ganz |
| Dr. Christopher Ganz* |
| Leonardo Domenico Gasparoli |
| Andreas Gasser* |
| Dr. Beat Gasser* |
| Dr. Hans-Heini Gasser |
| Dr. Max Gasser |
| Dr. Sándor Gáti* |
| Dr. Felix Gattiker* |
| Dr. Ralf Gautschi |
| Cristian Gees |
| Dr. Stephan Walter Gehring |
| Dr. Kurt Geiger* |
| Thomas Geiger |
| Dr. Peter Geiser |
| Annette Geissbühler-Sollberger |
| Dr. Heinz Geisser |
| Matthias Geissmann |
| Dr. Andreas Geistlich-Bongolan |
| Prof. Christoph Gemperle |
| Pietro Gendotti |
| Rafael Gentsch |
| Reto Frei |
| Franz Gerber |
| Martin Gerber |
| Carmen Gerber-Balmelli |
| Dr. Hermann Gericke |
| Salomon Ghatan* |
| Dr. Signe Maria Wächter |
| Denise Klara Ghenzi sel. |
| Marco Gherzi |
| Francesco Giampà |
| Gabriele Gianolli* |
| Dr. Sabine Gianotti |
| Antoinette Giger |
| Fritz A. Giger |
| Dr. Cyrille Girardin |
| Eric Girod* |
| Reto Giudicetti |
| Erminio Giudici* |
| Elena Giuliani |
| Dr. André Gladiator |
| Lorrana Christal Glatthard |
| Georges-A. Glauser* |
| Dr. Bernhard Gloor* |
| Bruno A. Gmünder* |
| Elsbeth Gmünder |
| Dr. Klaus Gmür |
| Jean-François Gnaegi* |
| Heinrich Gnehm* |
| Dr. Hannes Goetz |
| Nina Gonova* |
| Dr. Peter Good* |
| Dr. Walter Good |
| Włodzimierz Gorko |
| Attilio Gorla |
| Valentin Göseli* |

G

| |
|-----------------------------------|
| Dr. Markus Graf* |
| Monika Graf |
| René Graf |
| Silvan Graf |
| Daniele Grambone |
| Dr. Arno Grand |
| Walter Gränicher* |
| Dr. Kurt und Madeleine Grasmück |
| Lukas Grauwiler* |
| Dr. Vera Gräzer |
| Emanuel Greco |
| Antoine Gremaud* |
| Reto Grieder |
| Dr. Jean-Claude Griesser* |
| Dr. Gilbert Grima |
| Dr. Peter Grimm |
| Dr. Bernhard Grob* |
| Jürg Grob* |
| Martin Groebli* |
| Frank P. Gross* |
| Alexander Grossen |
| Beat Gruber* |
| Prof. Dr. Nicolas Gruber* |
| Dr. Walter Gruebler |
| Lukas Grünenfelder |
| Werner Grünig* |
| Jules A. Grüninger |
| Roland Jakob Grüter |
| Rudolf Grütter |
| Dr. Felix Grygier |
| Dr. Irène und Dr. Max Gsell |
| Peter W. Gsell* |
| Reinhard Gsell* |
| Fritz Gubler* |
| Dr. Lorenz Gubler* |
| Hans Rudolf Gubser* |
| Baris Güç |
| Prof. Dr. Georg Guekos* |
| Dr. Danilo Guerini* |
| Dr. Sebastian Guerrero |
| Gregory Mirko Xavier Guglielmetti |
| Dr. Mahmoud El Guindi* |
| Jean-Jacques Gunzinger* |
| Alastair Gurtner |
| Reinhard Gurtner* |
| Prof. Dr. Jacob Gut* |
| Dr. Rolf Thomas Gutzwiler |
| Heinrich Guyer* |
| Prof. Dr. Lino Guzzella |
| Bernhard A. Gysi* |
| Albert Gysin-Paulsen* |

H

| |
|-----------------------------|
| Andreas Haag-Bachmann |
| Dr. Georges Haas |
| Peter Haas |
| Dr. Pierre-André Haas* |
| Prof. Walter U. Häberli |
| Werner E. Hablützel |
| José Luis Hablützel Aceijas |
| Bettina Hackenbruch |
| Dr. Aino Johanna Hacklin |
| Dr. Paul Hadvary |
| Juerg Haefeli* |
| Felix Haessig* |
| Dr. Fritz G. Hafen* |
| Daniel Häfliger* |
| Lukas Häfliger |
| Dr. Emanuel Hafner* |
| Markus Häfner* |
| Erik Hagander |
| Armand Hager |
| Dr. Alfred Hagmann* |
| Anders Hagström* |
| Dr. Wolfgang Haid* |
| Akbar Hakimifard |
| Dr. Hans Halbheer |
| Mathis Halder |
| Robert Hälg sel. |
| Dr. Samuel Halim* |

| |
|----------------------------|
| Dr. Christoph Haller* |
| Fritz Haller* |
| Jean-Marc Marie Halter |
| Emil Halter |
| Raphael Häner |
| Hans Häni* |
| Dominik Hanslin |
| Randolf Hanslin* |
| Dr. René Hantke |
| Thomas Häring* |
| Andreas Hartmann |
| Dr. Karl Hartmann* |
| Stephan Hartmann |
| Dr. Marc Harzenmoser* |
| Dr. Lara Hasan |
| Hermann Häslner* |
| Alex Hatebur* |
| Dr. Erich Hatz* |
| Dr. Hans Häuptli |
| Josef Hauser* |
| Robert Urs Hauser* |
| Sandra Hauser* |
| Thomas W. Hauser* |
| Rudolf Hauser* |
| André Häusermann |
| Dr. Dominik Hauswirth |
| Marcel Hayoz* |
| Trix Heberlein |
| Frank Heckner |
| Dr. Heinz Heer |
| Kurt Heer |
| Siegfried Heggli |
| Stefan Eduard Hegglin |
| Adolf Heierle |
| Dr. Urs Heimgartner |
| Dr. Josef Heinzer sel.* |
| Lorenz Held* |
| Annette Helle |
| Prof. Dr. Stefanie Hellweg |
| Prof. Dr. Hans Hengartner |
| Prof. Alexander Henz |
| Dr. Udo Herlach* |
| Isabelle Herold |
| Dr. Jürg Herold |
| Dr. Daniel B. Herren* |
| Christian Herrmann |
| Jürg Herrmann |
| Walter Herrmann* |
| Rudolf Herter* |
| Daniela Simone Hertrich |
| Adrian R. J. Herzig |
| Werner E. Herzig |
| Peter Herzog |
| Jack W. Heuer* |
| Dr. Markus Heuer* |
| Alex Heusser |
| Willy A. Hew |
| Thomas Heynen |
| Daniel Hiestand |
| Dr. René K. Himmel* |
| Ursula Himmel-Glarner* |
| Dr. Steve Hinske |
| Harald U. J. Hintze* |
| Jules Hippenmeyer |
| Werner Hirschi* |
| Peter H. Hirt |
| Jan Hlavica |
| Thomas Hobi |
| Michael Hobmeier |
| Prof. Dr. Urs Hochstrasser |
| Alex Hochuli |
| Dr. Markus Hofer* |
| Dr. Robert Hofer* |
| Prof. Rudolf Hermann Hofer |
| Walter Hoffmann |
| Dr. Peter Hofmann* |
| Hansueli Hofstetter |
| Dr. Jörg-Martin Hohberg* |
| Dr. Mathias Hohl* |
| Dr. Beat W. Hohmann* |
| Dr. Walter Holaus |
| Hans Rudolf Hohenweg* |

| |
|---------------------------------|
| Dr. Kurt Hollenstein* |
| Hans Hollenweger |
| Dr. Matthias Hölling |
| Dr. sc. techn. Ernst Homberger* |
| Martin Honisch* |
| Dirk Hoppe* |
| Dr. Jiri Hoppe |
| Georg Horka |
| Brigitte Horlacher* |
| Elsbeth Hörler |
| Paul Horn* |
| Bernhard Horrisberger* |
| Dr. Markus Hosang* |
| Christian Hosig* |
| Dr. Andreea Maria Hossmann Picu |
| Dr. Bernhard Hostettler |
| Daniela Rosa Hotz |
| Jörg Hotz |
| Wera Hotz-Kowner |
| Patrick Houghton |
| Matthias Howald |
| Friedrich Hoyer* |
| Prof. Benedikt Huber* |
| Bernhard Huber* |
| Heribert Huber |
| Dr. Karl Huber |
| Kurt Huber |
| Luzius Huber |
| Dr. Robert Huber* |
| Thomas Huber |
| Dr. Willy Huber* |
| Dr. Veronika Huber-Wälchli* |
| Elizabeth Hubis |
| Hans-Rudolf Hug* |
| Dr. Johannes Hug* |
| Roman Hug* |
| Prof. Dr. Jürg Hugel |
| Oskar Hugentobler |
| Dr. Urs Hugentobler* |
| Lukas Huggenberger |
| Roland Hugli |
| Dr. Kurt Hügi* |
| Jean-Pierre Hühni |
| Hans Humbel |
| Franco Hunziker* |
| Johannes Hunziker* |
| Peter Hunziker* |
| Manfred Hunziker |
| Dr. Rolf Hunziker* |
| Dr. Theo Hunziker |
| Isabelle Hurbain-Palatin |
| Andreas Hürlimann* |
| Prof. Dr. Lorenz Hurni* |
| Prof. Dr. Ralf Hütter* |

I

| |
|---------------------------------|
| Luciano Iannicello |
| Prof. Dr. Beat A. Imhof |
| Jacqueline Imhof |
| Prof. Dr. Dieter Imboden* |
| Peter Indergand-Helfenstein |
| Dr. Beat Ineichen |
| Dr. Yves Ineichen* |
| Dr. Thomas Ingold |
| Dr. Jürg Inhelder |
| Dr. Thomas Isenschmid |
| Dominik Isler |
| Rolf Isler |
| Hans Item sel. |
| Florin Iten |
| Rico Iten |
| Dr. Dimiter Ivanov |
| Dr. Heidi Ivic – von Rechenberg |

J

| |
|----------------------|
| Fritz A. Jäckli* |
| Larissa Jacob-Pitsch |
| Yves Jacoby |

| |
|---------------------------------|
| Dr. Charles Jacquemart* |
| Robert A. Jacobsman |
| Prof. Dr. André Jaecklin* |
| Alexander Jäger |
| Prof. Dr. Hans Jäger |
| Dr. Rainer Jäggi* |
| Prof. Dr. Riccardo Jagmetti |
| Bruno Jakob |
| Philippe Janner |
| Dr. Danielle Jannuzzi Madureira |
| Matej Janovjak |
| Dr. Hossein Janshekar* |
| Dr. Roger Jaquière |
| Richard Jauslin |
| Stefan Jauslin |
| Eduardo Jean-Mairet |
| Alain Jeanneret |
| Gerhard Walter Jehli |
| Julius Jeisy |
| Claudio Jeker* |
| Janusz L. Jemielewski |
| Reto Jenatsch* |
| Dr. Robert F. Jenefsky |
| Dr. Kurt Jenk |
| Benjamin Jenne |
| Dr. Christian Jenny* |
| Peter Jenny* |
| Peter Jermann* |
| Dr. Simon Jermann |
| Prof. Dr. Gunnar Jeschke |
| Benno Joho |
| Paul Joho |
| Albrecht Josephy-Hablützel* |
| Dr. Joss sel. |
| Dr. Marco Jost |
| Peter Jost* |
| Dr. Marija Jovic |
| Armin Jucker* |
| Dr. Hans Konrad Jucker* |
| Dr. Walter Jung |
| Dr. André Junod |
| Dr. Giorgia Jurisic |
| Gérard Justafre |

K

| |
|---------------------------|
| Thomas Kaegi |
| Dr. Ralf Kägi* |
| Philippe Kaiflin* |
| David Kaiser |
| Kurt Kaiser |
| Roman Kaiser |
| Dr. Armin Kälin* |
| Dr. Beat Kälin* |
| Thomas Kälin* |
| Dr. Eduard Kambly |
| Dominik Kamm |
| Dr. Ulrich Kammer* |
| Dr. Entela Kanani |
| Maria Evangelia Kaninia |
| Prof. Dr. Dieter Imboden* |
| Sébastien Karg* |
| Philipp Käser |
| Heinz Kaspar |
| Simon Arnold Kassing |
| Hans Kast |
| Dr. Stefan Kästle |
| Daniel Kästli |
| Hans Kaufmann |
| Dr. Peter Kaufmann |
| Dr. Simon Keel |
| Dieter Kehl |
| Andreas Keller* |
| Dr. Beat Keller* |
| Ermanno Keller |
| Eugen Keller |
| Gabriela Keller |
| Jakob und Regula Keller |
| Pfenninger |
| Dr. Laura Keller* |
| Dr. Leonhard Keller* |

| |
|-----------------------------|
| Dr. Peter Keller* |
| Peter Keller* |
| Roland Keller* |
| Dr. Rudolf Kurt Keller |
| Stefan Keller |
| Ulrich Keller |
| Walter Keller* |
| Werner Keller |
| Werner Keller-Wüger* |
| Günter Kelm |
| Dr. Christoph J. Kerez |
| Dr. Fritz Kern* |
| Dr. Markus Kern |
| Nicky Kern |
| Dr. Peter Kessel |
| Dr. Robert Kesselring* |
| Robert Kessler |
| Ralph Keusch |
| Gerd Keuser |
| Waldemar Kieliger* |
| Dr. Eduard Kiener* |
| Ralph Kienle |
| Klaus Kilchenmann* |
| Hanspeter Kilchherr |
| Dr. Anton Kilchmann* |
| Dr. Lothar Kind |
| Prof. Dr. Raymond Kind* |
| Dr. Peter Kindle* |
| Samuel Kipfer |
| Johannes Kirchhofer |
| Nicola Klainguti |
| Dr. Jörg Klausen* |
| Stephan Klausner |
| Dr. Andreas Christian Kleeb |
| Dr. Paul Kleiner* |
| Dr. Erich Klopfenstein |
| Daniel Kluge |
| Micha Knaus |
| Hansjürg Knaus-Spielmann |
| Dr. Stefan Knecht |
| Bruno Knechtle |
| Norbert Knechtle |
| Thomas André Knell |
| Alexia Knezovic |
| Gottlieb Knoch* |
| Matthias Knoepfel |
| Dr. Hans-Peter Knöpfel |
| Eugen Knopfli |
| Yee Song Ko |
| Dr. Miroslav Kobas |
| David Kaiser |
| Werner Köbel* |
| Dr. Gürlu Koçer |
| Hans Koch* |
| Jörg Koch |
| Max Koch |
| Beat A. Kocher* |
| Bernhard Kocherhans |
| Jean-Luc Kohler |
| Kurt Kohler |
| Sabine Kohler* |
| Sebastian Kohler* |
| Alfred Kohli* |
| Dominique Kohli |
| Quirin Kollros |
| Ehrfried Kölz |
| Bojan O. Konic* |
| Ursina König |
| Robert Konrad* |
| Martin Kopp |
| Remo Köppel* |
| Dr. Robert Koppitz |
| Manuel Kormann |
| Peter Kotyczka |
| Dr. Jovanka Kovacevic* |
| Thomas Kraft |
| Armin G. Kramer |
| Philipp M. Krayenbühl* |
| Dr. Ernst-Peter Krebs* |
| Dr. Karl-Heinz Krebsner |
| Patrick Kreci |
| Rudolf Kreis* |
| Georg Krenger |

| |
|--------------------------|
| Gregor Kreuzer* |
| Dr. Fritz Krieg |
| Dr. Alex Krieger* |
| Dr. Ivana Krosalakova |
| Beat Kruck* |
| Dr. Teresa Maria Kubacka |
| Hans Kubat |
| Peter Kübler |
| Stefan Küffer* |
| Francis Kuhlen* |
| Marlies Kuhn |
| Dr. Nino Kuhn |
| Dr. Othmar M. Kuhn* |
| Wilfried Kuhn |
| Andreas Kühne |
| Anton Kühne |
| Dr. Asli Kulaber |
| Dr. Albin Kümmin* |
| Werner Kummer* |
| Andreas Kündig |
| Armin Kündig |
| Beat Küng |
| Hermann Kunz* |
| Matthias Kunz |
| Prof. Dr. Otto Künzle |
| Rolf Künzler |
| Ulrich Künzler* |
| Herbert Künzli* |
| Karl Kupper |
| Prof. Josef Kurath |
| Hugo-Friedrich Kurth |
| Dr. Martin Kusserow* |
| Thomas Kuster |
| Heiner Kyburz |
| Pasqual Kyburz* |

L

| |
|-----------------------------------|
| Dr. Raffael La Fauci |
| Serge Läderach* |
| Prof. Dr. Marc Ladner |
| Dr. Roger Laforce |
| Dr. Markus Lambrigger |
| Urs Lampe |
| Stefan Landolt |
| Paolo Lanfranchi |
| Jacques Langhard* |
| Nicola Lanini* |
| Christian Lanz |
| Cuno Lanz* |
| Heinrich M. Lanz* |
| Dr. René Lanz* |
| Werner Lanz |
| Dr. Rodolfo Lardi* |
| Martin Latta |
| Dr. Jakob Lattmann |
| Hans Peter Laubscher* |
| Demian Daniel Lauper |
| Peter Läuppi |
| Philippe Le Roy |
| Eduard Lehmann |
| Monica Lehmann* |
| Niels Lehmann |
| Peter Lehmann |
| Dr. Peter Leikauf |
| Roland Leimer |
| Prof. Dr. Martin Lendi* |
| Walter Lentzsch* |
| Dr. Giorgio Lenz |
| Philomena Lenz |
| Leonardo Leone* |
| Dr. Carlo Lepori |
| Prof. Dr. Jean-Christophe Leroux* |
| Robin Charles Nam Phuong Leroy |
| Ueli Leu |
| Adrian-Philipp Leuenberger |
| Dr. Andreas Leupin |
| Dr. Hansjakob Leutenegger* |
| Manuel Leuthold* |
| Gilgian Leuzinger* |
| Dr. Ruth Leuzinger |

| |
|-------------------------------|
| Claudio Libotte* |
| Hans Liechti* |
| Urs Lienhard* |
| Michel M. Liès |
| Stephan Limbach |
| Dr. Shu-Kun Lin |
| Mathias Lincke |
| Chaochi Ling |
| Sagrario Lira Ramos |
| Edmond Locher* |
| Dr. Rita Locher* |
| Dr. Peter Loeliger |
| Patrick Loeffe |
| Kilian Lohner* |
| Dr. Bruno Lohri* |
| Dr. Clemens Lombriser |
| Davide Longo* |
| Philipp Looser |
| Ulrich Looser* |
| Marcella Looser-Paardekooper* |
| Alfred Lorenz* |
| Dr. Julian Michael Lorenz |
| Dr. Ruth Lorenz |
| Rosmarie Loretz |
| Edy Losa |
| Vinzenz Losinger |
| Linda Anne Lötscher |
| Dr. Yvonne Lötscher |
| Dr. Heinz Lott |
| Dr. Ye Lu |
| Elvira Lucchi* |
| Fabio Lucchinetti |
| Hans Lüchinger |
| Rudolf H. Luder |
| Prof. Dr. Mathieu Luisier* |
| Dr. Mario Luoni* |
| Franco Lurati |
| Prof. Dr. Andreas Lüscher |
| Daniel Lüscher |
| Hans-Jörg Lüscher* |
| Markus Lüscher* |
| Dr. Philipp Lustenberger* |
| Erwin Lüthi |
| Dr. Hans P. Lüthi |
| Heinz Lüthi |
| Dr. Peter G. Lüthi* |
| Samuel Lüthi* |
| Dr. Christoph Lüthy |
| René M. Lüthy |
| Jürg Lütcher |
| Emil Lutz |
| Fabian Lutz |
| Noé Lutz |
| Rainer Lutz |
| Werner Lutz |
| Willi Lutz |
| Prof. Dr. John Lygeros* |

M

| |
|-------------------------------|
| Martin Maag |
| Roland Maag |
| Dr. Kristijan Macek* |
| Dr. Armin Mäder |
| Dr. Kurt A. Mäder* |
| Dr. Heinz Mäder* |
| Dr. Semen Mark Malamud |
| Michele Malfanti |
| Dr. Hau-Kit Man* |
| Gibran-Vincent Manasseh |
| Bruno Mann* |
| Luka Manola |
| Urs Manser* |
| Prof. Dr. Mohamed A. Mansour* |
| Dr. Davide Mantegazzi* |
| Rico Manz |
| Jürg Marbach |
| Reto Marending |
| Tino M. Margadant |
| Pietro Mariotta |
| Dr. Walter Märki |

| |
|------------------------------|
| Peter Marti* |
| Caroline Martin |
| Dr. Otto-Ernst Martin* |
| Dr. Gianni Martinelli* |
| Tullio Martinenghi |
| Silvia Marton |
| Rene Marugg |
| Davide Massaro |
| Aldo Mastai* |
| Pascal Mathis |
| Robert Mathys* |
| Andreas Matt |
| Hans Matter* |
| Heinrich Matthias |
| Rudolf Mätzener |
| Hansulrich Maurer |
| Herbert A. Maurer |
| Peter Maurer* |
| Dr. Jérôme Maye |
| Dr. Felix Mayer |
| Dr. David Martin Meer |
| Reto Meienberger |
| Albert U. Meier |
| Dr. Kurt A. Meier |
| Dr. Simon Meier |
| Dr. Werner Meier |
| Walter Meierhofer* |
| Otto Meier-Ratcliffe* |
| Paul Meili* |
| Fiorenzo Enrico Melera |
| Paolo Mellini |
| Jürg Melzer |
| Marcel Menet |
| Stefano Menghini |
| Conradin Reto Merk |
| Philippe Merk |
| Dr. Peter Merkli |
| Dr. Olivier Mermod |
| Dr. Hans Jörg Merz |
| Hans Merz* |
| Dr. Ruth Messikommer* |
| Gérard Messmer* |
| Klaus Mettler |
| Alois Mettler |
| Thomas Mettler* |
| Rudolf Ulrich Mettler-Stüssi |
| Dr. Franziska Metzler |
| Pascal Meuwly* |
| Dr. Armin Meyer |
| Dr. Bruno Meyer* |
| Emil Meyer |
| Ivar Meyer* |
| Dr. Josef Meyer |
| Silvana Meyer |
| Thomas Meyer |
| Dr. Walter Meyer |
| Walter Meyer |
| Dr. Samyr Mezzour* |
| Dr. Vincent Michel |
| Elias Michlig* |
| Dr. Enkelejda Miho |
| Dr. Gianluca Ministrini |
| Dr. Peter Minkowski |
| Áthira Mlavil |
| Luca Modolo* |
| Dr. Christian-Thomas Monn* |
| Claude L. Monnat-Oberholzer |
| Dr. Judith Monney-Ueberl |
| René Monsch |
| Reto Montani* |
| Ulrich Moor |
| Dr. Oswaldo Mooser* |
| Prof. Dr. Akos Moravánszky* |
| Lorenzo Moret |
| Jean T. Morgan |
| Franziska Morganti |
| Peter Morgenthaler* |
| Dr. Sara Morgenthaler |
| Dr. Jean-Frédéric Moser |
| Karin Moser* |
| Dr. René Moser |
| Philip Adrian Mosimann* |

| |
|-------------------------------|
| Dr. Safer Mourad* |
| Peter Müdespacher |
| Reto Muff |
| Peter Mühlemann |
| Prof. Adolf Müller* |
| Albéric Müller* |
| Andreas Müller* |
| Dr. Christian Andreas Müller |
| Christine Müller* |
| Christoph Müller |
| Denis Müller* |
| Hans Müller* |
| Hans Müller* |
| Hans Rudolf Müller* |
| Dr. Hans R. Müller* |
| Hansruedi Müller |
| Hanswalter Müller |
| Lukas Matthias Müller |
| Markus Müller |
| Orlando Müller |
| Patrick Müller* |
| Peter H. Müller |
| Dr. Reinhard Müller* |
| Dr. Werner G. Müller |
| Bruna Müller-Beretta |
| Markus und Irene Müller-Osann |
| Thomas Müller-Schill |
| Lars Mülli* |
| Peter Muri* |
| Sebastian Murmann |
| Dr. Carlo Mutti* |
| Heinz Mutzner* |
| David Mzee |

N

| |
|------------------------------|
| Ralf Naef |
| Dr. Roland Naef* |
| Daniel Naeff |
| Dr. Fritz Näf* |
| Dr. Hans-Heinrich Nägeli |
| Alexander Nagelstein |
| Dr. Marco Nauer* |
| Xaver Nauer* |
| Bernd Naumann |
| Dr. Stephan B. Navert |
| Matthias Ulrich Neeracher |
| Dr. Walter Nef |
| Hansuelli Nef-Juchli* |
| Jakob Neuburger |
| Dr. Christian Neuhaus |
| Dr. Stefan Neuhold |
| Hans Neukom |
| Yves M. Neukom* |
| Ilse New |
| Hanna Niafiodava |
| Dr. Rainer Nicolai* |
| Dr. Mathieu Nicolet |
| Tobias Niederberger |
| Dr. Christian Niederer* |
| Prof. em. Dr. Peter Niederer |
| Dr. Marc Nievergelt* |
| Prof. Dr. Jürg Nievergelt* |
| Dr. Stefan Niggli |
| Andreas Niklaus |
| Kaspar Niklaus |
| Dr. Ulrich Niklaus |
| Muriel Nikles |
| Olga Nikolayeva |
| Dr. Neviana Nikoloski |
| Gang Niu* |
| Dr. Felix Nohl |
| Kurt Nohl* |
| Adrian V. Nösberger |
| Prof. Dr. Josef Nösberger* |
| Peter J. Noser* |
| Dr. Sara Nozhova |
| Dr. Robert Nussbaum |
| Gustav Nussbaumer |
| Marc D. Nussbaumer* |
| Dr. Mathis Nussberger |

| |
|---------------|
| Oliver Nussli |
| Tobias Nüssli |
| Jürg Nyfeler* |

O

| |
|-------------------------------|
| Christoph Ober |
| Dr. Thomas Oberhauser* |
| Roman Oberholzer |
| Dr. Stefano Oberti* |
| Alex Obrist |
| Lukas Obrist |
| Felix Oechsliin |
| Dr. Konrad Oertle |
| Daniel Oertli* |
| Heinz Oesch* |
| Prof. Dr. Atsumu Ohmura |
| Attila Oláh |
| Helen Oleynikova |
| Ingo Oppermann |
| Andreas Oprecht |
| Ajtony Ormos |
| Christer Orm |
| Fabio Virginio Marco Orsolini |
| Edgar Ort |
| Dr. Thomas Oskam |
| Dr. Erich Oswald |
| Prof. Franz Oswald |
| Markus Oswald |
| Thomas Other |
| Orhan Özkul* |

P

| |
|--------------------------|
| Luigi A. Pagani |
| Dr. Pierluigi Pagani |
| Prof. Dr. Sándor Pálffy* |
| Dr. Markus Pappe* |
| Franz Pareth* |
| Fabia Parola |
| Kurt Pauli* |
| Davide Pedrioli |
| René Pedron |
| Samuele Pedroni* |
| Dr. Paola Pellandini |
| Claudio F. Pellegrini |
| Daniel Pensa |
| Ana Pereira |
| Dr. Christoph Perels* |
| Dr. Kurt Pernstich* |
| Dr. Christian Perret |
| Frédéric-M. Perret* |
| François Perruchoud |
| Dr. Raniero Della Peruta |
| Kurt Petak |
| Daniel Peter* |
| Dr. Heinrich Peter* |
| Maren Peter* |
| Dr. Bruno Peterer* |
| Bruno Peterhans* |
| Ruth Peter-Ochsenbein |
| Guy Petignat |
| Dr. Dieter Pfaffinger |
| Dr. Markus Pfaffinger |
| Dr. Jan Pfeiffer* |
| Dr. Johannes Pfenninger* |
| Dr. Markus Pfister* |
| Peter Pfister* |
| Paul Pflüger |
| René Pfund |
| Hans-Karl Pfyffer |
| Marco Phillot |
| Giacomo Pianta* |
| Peter Pilgerstorfer |
| Dr. André Piller* |
| Enrico Pioda* |
| Ulrich Pistor* |
| Markus Pitschen* |
| Vidmantas Pleta* |
| Andrei Poenaru |

| |
|--------------------------|
| Anton Poltera* |
| René Poltera |
| Dr. Lucio Pompeo |
| Silvio Ponti |
| Ivan Popovic* |
| Remo Poretti |
| Jürg Porro* |
| Isabel Portmann |
| Markus Portner* |
| Josef Pozivil |
| Prof. Dr. Angelo Pozzi |
| Niklaus Prapopoulos |
| Mark Prenrecaj |
| Gabriel Prêtre* |
| Dr. Anna Prêtre-Grignoli |
| Dr. Bernard Primaut |
| Freco Proos |
| Mieczyslaw Przewrocki* |
| Prof. Dr. Zdenko Puhar* |
| José Pujol |
| Dr. Ecaterina Puricel |
| Hanspeter Purtschert |
| Dr. Florian Puschmann |

R

| |
|--------------------------------|
| Richard Rabelbauer |
| Dr. Pierre-Benoît Raboud* |
| Dr. Robert Racine* |
| Stefan Radat |
| Karl A. Rahm* |
| Gustav Rais |
| Paul Rambert |
| Erich Ramer* |
| Rudolf Ramseier* |
| Thomas Ramseier |
| Peter Rapp |
| Dr. Maja Raschke |
| Ruedi Räss* |
| Simon Rast |
| Jonas Nikolaus Valentin Rauber |
| Dr. Markus Rauh |
| Dr. Marta Raus |
| Dr. Bernhard Reber* |
| Dr. Josefine Reber |
| Ueli Reber |
| Paul Anton Rebholz |
| Simon Regenscheit |
| Christian Regg |
| Prof. Dr. Lothar Reh |
| Prof. Dr. Fritz H. Rehsteiner* |
| Paul Reichardt |
| Hans-Jakob Reichen* |
| Daniel Reichmuth* |
| Georg Reif |
| Dr. Sven Reimann |
| Tobias Rein |
| Oliver Reinhard |
| Caspar Reinhart |
| Dr. Hans-Jürg Reinhart* |
| Prof. Dr. Josef Reissner |
| Philipp Reist |
| Dr. Erich Alfons Renner |
| Stephan Renz* |
| Guillaume Rérat |
| Johanna Reutemann |
| Yannick Rey |
| Dr. Alexander Rhomberg |
| Julien Ribon |
| Dr. Georges Richard |
| Dr. Beat Rick |
| Lea Rickenbacher |
| Stefanie Rickert |
| Heinz Rieben |
| Guido Riedweg |
| Patrick Riesen* |
| Rolf Rihs* |
| Dr. Eduard Rikli* |
| Marcel Rikli-Melliger* |
| Dr. Kathy Riklin |
| Dr. Kornel Ringli* |

| |
|----------------------------|
| Dr. René Ringli |
| Bruno Rissi* |
| Daniel Ritler |
| Werner Röcker |
| Hans Roduner* |
| Dr. Anton Roeder* |
| Christof Rohrer |
| Willi Roos* |
| Kristian Roose* |
| Daniel K. Röschli |
| Dr. René Roshardt |
| Prof. Dr. Alfred Rösli* |
| Carlo Antonio Rossi |
| Pietro Rossi |
| Dr. Max Rössler |
| Hans-Jürg Roth* |
| Dr. Martin Roth |
| Thomas Roth |
| Willi Roth |
| Theo Rothenbach* |
| Marco Rothenfluh |
| Heini Röthlin |
| Dr. Heinz Röthlisberger |
| André J. Rotzetter |
| Prof. Dr. Alexander Ruch |
| Stefan Ruckti-Crowley |
| Felix Ruckstuhl |
| Dr. Helmut Rudigier |
| Kurt Rudolf |
| Prof. Dr. Arthur Rüegg |
| Beat Rüegg |
| Christian Rüegg |
| Dr. Heinz W. Rüegg* |
| Nicolas Rüegg |
| Roger Rüegg |
| Rudolf Rüegger |
| Dr. Ursula Rügsegger* |
| Dr. Rainer A. Rueppel* |
| Andreas Rüesch |
| Dr. Andreas Rüetschi |
| Simon Ruf |
| Manuel Ruf |
| Dr. Richard Ruf* |
| Christian Rüfenacht |
| Dr. Dieter Rufer |
| Michael Rufer |
| Prof. Dr. h.c. André Ruff* |
| Dr. Sven B. Rump |
| Erich Rupp |
| Remigius Rupp* |
| Thomas Rupp |
| Mattia Rusconi |
| Martin Rüst |
| Matthias Ryser |
| Peter Rysler* |

S

| |
|----------------------------|
| Prof. Dr. Rudolf Saager* |
| Dr. Marco Saalfrank |
| Dr. Jürg-Andreas Saboz |
| Dr. Sairos Safai* |
| Sara Safarianova |
| Dr. Michael Sager |
| Robert Sägesser* |
| Rolf Sägesser* |
| Paul Saladin |
| Mauro Salazar Villalon |
| Alberto Salerno |
| Diego Salmeron |
| Dr. Christian M. Salomon |
| René Salquin |
| Prof. Giorgio Salvadè |
| Rino Salvadè* |
| Dr. Jean-Jacques Salzmann* |
| Dr. Roger Salzmann |
| Dr. Urs Saner* |
| Waldemar Santi |
| Martin Fadri Sarott |
| Massimo Sarti |
| Kevin Sartori |

| |
|-------------------------------------|
| András Sás |
| Fritz Saurer-Ruch |
| Dominik Sauter* |
| Dr. Carlo Scapozza-Pries |
| Peter Scartazzini |
| Guido Schaefer |
| Alessandro Schaeer |
| Marc Schaeer |
| Dr. Gabriel Schäfer |
| Hans R. Schaffer* |
| Thomas Schaffner |
| Markus Schaller* |
| Pierre-Alain Schaller* |
| Ernesto Schaltegger* |
| Reto Schäppi |
| Dr. Adrian Schär* |
| Christoph Schär |
| Prof. Dr. Christoph Schär |
| Dominique Schär* |
| Hanspeter Schär |
| Dr. Hans-Peter Schär |
| Romain Schär |
| Dr. Christof Schärer |
| Yves Schätzle* |
| Martin Schaub* |
| Heinrich Schäublin |
| Regula Hauser Scheel-Ziegler |
| Anton Scheidegger |
| Dr. Ulrich Scheidegger |
| David Scheiner |
| Dr. Jürg Schellendorfer* |
| Dr. Max Schellenbaum* |
| Dr. Matthias Schellenberg |
| Werner Schellenberg* |
| Willy Schenk* |
| Susanna Schenkel-Würmli* |
| Dr. Filippo Schenker |
| Dr. Stefan Schenker* |
| Heiner Scherrer |
| Jan Scherrer |
| Manuel Alexander Ruf |
| Sandra Scherrer* |
| Prof. Dr. Roger Schibli |
| Roland Schiegg |
| Peter Schieman |
| Thomas Schiesser |
| Walter Schild |
| Dr. Natascha Schill* |
| Dr. Guido Schilling |
| Dr. Hugo Schilling |
| Thomas Rupp |
| Rudolf P. Schilt |
| Dr. Philippe Schiltknecht |
| Dr. Hans R. Schindler* |
| Dr. Johannes R. Schindler |
| Marc Schindler |
| Henri Schlachter* |
| Prof. Dr. Louis Schlapbach* |
| Christian Schlatter* |
| Dr. Philipp Schlegel |
| Ronald Schlegel* |
| Peter Schlub* |
| Philippe Schlumpf |
| Gerhard E. Schmid |
| Alfred Schmid |
| Christian Schmid* |
| Daniel Claude Schmid |
| Dr. Eduard Schmid |
| Ernst Schmid |
| Fabian Schmid* |
| Hjalmar Henrik Schmid |
| Jürg Schmid* |
| Markus Thomas Schmid |
| Dr. Martin P. Schmid |
| Matthias Schmid |
| Dr. Stefan Schmid |
| Dr. Stephan U. Viktoria Schmidheiny |
| Dr. Hanno Schmidheiny-Zanetti* |
| Rainer Schmidig |
| Viktor Schmid-Rohner |
| Gerhard Schmidt |
| Prof. Dr. Tobias Schmidt |

Prof. Dr. Gerhard Schmitt
 Dr. Ulrich Schmitt*
 Roland Schmucki*
 Hanspeter Schneebeil*
 Adrian Schneeberger*
 Adrian Schneider
 Dr. Alex Schneider
 Hans-Rudolf Schneider
 Dr. Michael Schneider*
 Thomas Ulrich Schneider
 Marcel Schnider
 Dr. Thomas Schnider
 André Schnidrig
 Thomas Schöb*
 Dr. Raymond Scholer*
 Marco Schommer*
 Rafael Schönenberger
 Max Schönholzer
 Sabrina Schönholzer
 Peter Schöni*
 Dr. Anke Schorr
 Constantin Schrafl*
 Kurt Schudel*
 Dr. Peter Schudel*
 Hans Andrea Schuler
 Rafael Schuler
 Marc Schultheiss
 Dr. Thorsten Schulz
 Klaus Schumacher*
 Raphael Sebastian Schumacher
 Susanne Schumacher
 Beat Schüpbach*
 Santiago Schuppisser
 Alfred Schürch*
 Rudolf Schürch
 Dr. Yvonne Schürch*
 Peter G. Schütz
 Philipp Schütz*
 Lukas Schwab
 Dr. Claude Schwarz*
 Patrick Schwärzler*
 Dr. Margrit Schwarz-Speck*
 Paul Schweighauser
 Rolf Schweighauser*
 Prof. Dr. Gerhard Schweitzer
 Dr. Jürg Schweizer
 Mathias P. Schweizer*
 Peter A. Schweizer
 Dr. Paul J. Schwyn*
 Gianfranco Sciarini
 Enrico Scoccimarro
 Dr. Donata Scossa-Romano*
 Prof. Dr. Dieter Seebach
 Marc-René Seeberger
 Dr. Vincent Segessemann
 Werner Seglias
 Dr. Joachim Seidel
 Clemens Philipp A. Seifert
 Kerim Seiler*
 Thomas Seiler
 Christian Seitz
 Jakob Seitz*
 Dr. Rok Sekolec
 Riccardo Semadeni
 Dr. Oleg Semenov*
 Micha Semmler*
 Akcan Sencer
 Volkan Sengül
 Prof. Dr. Jörg Sennheiser
 Dr. Paul Sevinç*
 Dr. Xintian Shi*
 Marcus Sialm
 Oskar Sidler
 Elisabeth Sieber
 Jérôme Sieber
 Eric Sieger
 Prof. Dr. Roland Siegwart
 Dr. Beda A. Sigrist
 Prof. Dr. Manfred Sigrist
 Roland Sigrist
 Thomas Sigrist
 Daniel Sigron

PD Dr. med. Beat R. Simmen
 Madeleine Simmler Weiss*
 Prof. Richard Sinniger
 Mischa Siroky*
 Dr. Staffan Sjögren*
 Dr. Konstantin u. Maria Skaleric
 Evangelos Skopelitis
 Dr. Peter Skrabal
 Daniel Soder
 Alessandro Sofia
 Dr. Antonio Soi
 Sven Sokolovic
 Dr. Uwe Sollfrank
 José Solo de Zaldívar
 Dr. Christian Somandin
 Patric Somlo*
 Patrick Sommer*
 Peter Sommerhalder*
 Gaudenz Sonder
 Dr. Hans Sonderegger*
 Dr. Walter Ulrich Sonderegger
 Dr. Carla Sorato Attinger*
 Florian Sorg*
 Peter Spacek*
 Philipp Spaeti
 Dr. Christian Spagno*
 Erich Max Späh
 Peter Spalinger*
 Th. und C. Spaltenstein
 Dr. Alfred und Flora Spälti sel.
 Prof. Dr. Ernst Spiess*
 Prof. Dr. Kurt R. Spillmann
 Peter Spinatsch*
 Hans-Hinnerk Spindler
 Andreas Spinnler
 Peter Spirig*
 Prof. Annette Spiro
 Dr. Peter Spring*
 Prof. Dr. Sarah M. Springman*
 Dr. Ursula Sprung-Bock
 Dr. Rudolf K. Sprüngli
 Alexandra Sprüngli-Gantenbein sel.
 Richard Stadelmann
 Dr. Alois Stadler sel.*
 Dr. Erich Städler
 Eric Stadtmann
 Hans Staffelbach
 Dr. Andreas Stahel*
 Michael Stähli
 Roland Stähli*
 Herbert Stalder*
 Christian Stammbach
 Dr. sc. techn. ETH Klaus Stammbach-Hafner sel.
 Dr. Roland Stärk
 Rastislav Starkov
 Heinz Stauber
 Dr. Andreas Stäubli
 Dieter Stauffacher*
 David Stauffer
 Prof. Dr. Fritz Stauffer*
 Ronald Steck
 David Stefanovits
 Henry Stehli
 Andreas Steiger
 Dr. Fabrizio Guy Chaské
 Steinebrunner
 Felix A. Steinebrunner*
 Denis Steinemann
 Beda Steiner
 Dr. Kurt Steiner
 Leo G. Steiner
 Martin Steiner
 Robert Steiner*
 Prof. Dr. Aldo Steinfeld
 Dr. Markus Steinlin
 Walter Steinlin
 Dr. Erwin Steinmann
 Brigitta Steinmann
 Prof. Dr. Klaas Enno Stephan*
 Beat Stettler
 Dr. Jean-Claude Stettler*

Urs Stettler
 Ruedi Steurer
 Fabian Stierli
 Peter Stirnemann
 Hansjürg Stocker*
 Walter Stocker
 Dr. Fabian Stöckli
 Othmar Stöckli*
 Dr. Josef Stoffel
 Bigna Stoffel*
 Christof Stokar*
 Theodor Stolz*
 Hans Storck*
 Regula Störlein
 Uwe Störlein
 Jürg Strasser*
 Hans Strassmann*
 Ulrich Straub
 Roger Strebel
 Adrian Streuli*
 Claudia Streuli
 Robin Streuli
 Ueli Streuli
 Lukas Stricker
 Pericle Strozzi*
 Peter Strübin
 Prof. Albin Stücheli
 Jürg Stucki
 Bernhard Stucky
 Charles Studer*
 Robert Studer
 Dr. Urban Studer
 Valentin Roger Studer
 Alexandre Stumm
 Dr. Peter Stummer
 Rudolf Stüssi*
 Dr. David B. Stüssi*
 Theo Stutz
 Bavanth Subramaniam
 Uwe Suckow*
 Leonhard Süry*
 Brian Suter*
 Peter Suter
 René Suter
 Philipp Sutter*
 Walter Sutter*
 Dr. Johann Sutter*
 Lars Svensson
 Orjan Sviden
 Pascal Sydler*
 Erich K. H. Sze
 Joyce Sze
 Bálint Szentkuti
 Paul Szigeti*

Dr. Lucie Tajcmanová*
 Paolo Tamò*
 Dr. Dorian Tanase*
 Priska Marie Tanner
 Christine Tanner
 Dr. Hans Tanner
 Ezio Tarchini
 Dr. Arzu Gül Tasci
 Mirwais Tayebi
 Dr. Ulrich Tellenbach*
 Jon Adri Tgetgel*
 Dr. Thomas Thaler
 Dr. Ramon Fabio Thali
 Gerhard Thalmann
 Dr. Christian Theiler
 Jean-Claude Theurillat
 Prof. Dr. Hans Rudolf Thierstein
 Sylvie Thomann
 Dr. Bertram Thurnherr
 Rolf E. Thurnherr
 Sarah Thury
 Dr. Arno Thut
 Dr. Donald Tillman*
 Patricia Tintoré Vilar

Simone Tirelli
 Urs Tischhauser
 Bruno Tödtli*
 Dr. Mario Vincenzo Tomasello
 Dr. Sandro Tonazzi
 Dr. Stefanie Töpferwien
 Dr. Stefano Torriani
 Giampaolo Torrisi
 Cesare Trabattoni
 Dr. Ivo Trajkovic
 Peter Trauffer*
 Aleksandar Travanov
 Nathalie Traxler-Vischer
 Patrick Tremp
 Dr. Adelrich Tresch*
 Marcos Trigo*
 Animesh Trivedi*
 Dr. Jakob Troller
 Thomas Trüb*
 Dr. Lucien und Yoshiko Trueb
 René Tschaggelar
 Dr. Hans Tschamper*
 Anja Tscheringer
 Oliver Jan Tschichold*
 Tamara Tschopp
 Dr. Hans Rudolf Tschudi
 Urs Tschudi*
 Thomas Tschudin
 Dr. Kathrin Tschudi-Rein
 Manfred Tschumi
 Walter Tschumi*
 Thierry Tshibuabua
 Dr. Kahraman Tunaboyle
 Yaman Tunaboyle
 Dana Turcinkova
 Madlen Tüxsen

Daniel Uhlmann*
 Dr. Markus Ullius
 Dr. Tamara Ulrich*
 Walter Ulrich
 Dr. Pierre A. Urech
 Heinz Ursprung*
 Prof. Jürg Markus Utzinger

Claudio Vaccani
 Walter van Laer*
 Christine B. van Merkesteyn*
 Johannes van Merkesteyn*
 Peter van Roon
 Maarten van Scherpenzeel
 Marco Vanetta
 Dr. Regula und Dr. Alex Vannod-Nussbaum
 Dr. Leonardo Vannotti*
 Abiraam Varathan
 Dr. Andres Vargas Lugo Cantu
 Michel Paul Frédéric Varonier
 Srdan Vasic
 László Vaszary*
 Prof. Dr. Andreas Vaterlaus
 Jean-Bernard Vauclair*
 Adriano Venturini
 Dr. Gilbert Verdán*
 Thomas Vermeulen
 Meindert Versteeg*
 Dr. Walter Vetsch*
 Matthias Vetsch*
 Dr. Werner Vetter
 Dr. August Vieli*
 Françoise Vienne
 Istvan Vig*
 Dr. Moritz Vischer*
 Kaspar Vogel*
 Matthias Eugen Vogel
 Prof. Dr. Peter Vogel

Thomas Vogel
 Verena Vogel-Baumgartner
 Erich Vogelsanger
 Prof. Alfred Vogelsanger*
 Christian Vogt*
 Valentin Vogt
 Thomas Vollmeier
 Dr. Eduardo von Achenbach*
 Dieter von Arx
 Jörg von Ballmoos*
 Prisca von Ballmoos*
 Roland von Ballmoos
 Brigitte von Burg
 Kaspar von Gunten*
 Margrit von Känel*
 Dr. Rafael von Känel
 Dr. Alex von Schulthess*
 Reto von Schulthess
 Nicolas von Schumacher*
 Roger von Wattenwyl
 Ruedi Vontobel*
 Dr. Kurt Vorburger*
 Peter Vrkljan
 Thomas Vyskocil

Peter Waffenschmidt
 Andres C. Waibel*
 Hans Wälchli*
 Philipp Wälchli
 Hans Peter Waldegger
 Yaman Waldegger*
 Ueli Waldispühl
 Fritz Waldmeier*
 Prof. Dr. Albert Waldvogel
 Prof. Dr. Rainer Wallny
 Dr. Bruno Walser
 Ulrich Walsler
 Prof. Dr. Paul Walter
 Rudolf Walter
 Paolo-Andrea Walty*
 Dr. Ernesto Wandeler
 Jiannong Wang
 Alfred Wanner*
 Kai Warszas
 Andreas Wasserfallen
 Ruedi Wassmer*
 Werner Wassmer*
 Bruno Weber
 Felix Weber*
 Dr. Jean-Pierre Weber
 Martin Weber*
 Pius Weber
 Richard Weber*
 Rudolf W. Weber*
 Theodor Weber
 Dr. Thomas Weber*
 Rudolf Wechsler
 Dr. Dorothée Wegmann sel.
 Manuel Karl Wegmann
 Dr. Marlene Wegmann
 Prof. Dr. Bernhard Wehrli
 Dr. Christoph Wehrli*
 Dr. Leo Wehrli
 Reto Weibel*
 Walter Weibel*
 Erica Rickenbacher Weidmann*
 Hans Weidmann
 Rolf Weilenmann
 Mischa Weise*
 Adrian Weiss*
 Andreas Weiss
 Franz Weiss
 Dr. Hardy P. Weiss
 Dr. Matthias Weiss
 Dr. Kenneth W. Weissmahr
 Robert G. Weller – 60 Jahre Diplom
 Abt. III A/B*
 Dr. Thomas Weller
 Michael Wendlinger

Florian Wengeler
 Hans Wenger*
 Paul Wenk
 Cédric Wermelinger*
 Dr. Jürg Werner
 Matthias Werner*
 Urs Werner
 Hans Wernli
 Werner Wespi*
 Dr. Scott West
 Dr. Hans Rudolf Wettstein*
 Dr. Roger Emil Wick
 Karl Wickart
 Herbert Wickli
 Beat Widin*
 Dr. Alexander Martin Widmer
 Fabio Widmer
 Dr. Hansruedi Widmer*
 Jean-Pierre Widmer
 Hans Wiedemar
 Ralph Wiedemeier
 Hans-Rudolf Wiederkehr*
 Kurt Wiederkehr
 Walter Wiedmer
 Dr. Marco Wieland*
 Prof. Dr. Andreas Wieser
 Dr. Markus Niklaus Wietlisbach
 Ivan Wigdorovits*
 Dr. Alex Wild
 Dr. Jost Wild
 Prof. Jürg Wild
 Peter J. Wild*
 Friedrich Wilda*
 Dr. Manuel D. Wildberger
 Lukas Wildisen*
 Jörg Wilhelm*
 Urs Willi
 Luzius Willi*
 Reto E. Willi-Hentzen
 Anna Wimmer
 Marc A. Winiger*
 Max Winkler
 Dr. Harald Winteler
 Ralph A. Winter
 Prof. Dr. Kaspar Heinrich Winterhalter
 Dr. Harald Wippo
 Stefan Wirth*
 Dr. Men Wirz
 Dr. Peter Wirz*
 Prof. Dr. Folker H. Wittmann
 Xinhua Wittmann-Zhang
 Dr. Werner Witz*
 Dr. Rolf Wohlgenuth
 Prof. Dr. Alexander Wokaun
 Martin Woodtli
 Werner Woodtli*
 Dr. Andrea Wüest
 Dr. Dieter und Isabelle Wüest*
 Georg Wüest
 Hannes Wüest*
 Dr. Marc Wüest
 Claire Wüger Keller
 Charles Vernon Wülser*
 Prof. Dr. Heidi und Dr. Werner Wunderli-Allenspach*
 Dr. Willy Wunderlin*
 Urs Wüst*
 Dr. Hans-Jürg Wüthrich*
 Dr. Thomas Wüthrich
 Dr. Willy Wüthrich*
 Dr. Philippe Wyrsch*
 Kaspar F. Wyss*
 Paul Wyss
 Christine Wyttenbach

Qingchuan Yang
 Mashaël Yazdanie
 Eren Yesil

Dr. Devrim Yetergil Kiefer

Z

Joachim Zagrosek
 Anna-Katharina Zahler
 Christian Zahler
 Michele Zahner
 Rafael Zamora*
 Pius Zängerle
 Cristina Zanini Barzaghi*
 Tomaso Zanoni
 Johannes Zaugg
 Ueli Zaugg
 Peter Jürg Zbinden
 Werner Zbinden*
 Daniel Zeidler*
 Urs Zellweger*
 Georges Zenobi*
 Daniel Zen-Ruffinen
 Xiaojing Zhang
 Yunzhong Zhao
 Walter Ziedmer*
 Dr. Athanasios Zikopoulos*
 Laurent Zimmerli
 Peter Zimmerli
 Dr. Willi Zimmerli
 Karl Zimmerlin
 Dr. Fritz Zimmermann*
 Roger Zimmermann

Roman Zimmermann
 Christian Erwin Zingg
 Antonia Zinnenlauf
 Peter Zipkes*
 Dr. Markus Zobrist*
 Reto F. Zobrist
 Dr. Hans Zogg*
 Hanspeter Zöllig
 Dr. Hans Jürg Zollinger*
 Dr. Kurt Zollinger*
 Dr. Martin Zollinger
 Paul Zosso*
 Dr. Amédée Zryd
 Johannes Zaugg
 Andreas Züger
 Jürg Zulauf
 Dr. Thomas Zumbrunnen
 Walter Zumstein*
 Karl Zünd
 Prof. Rolf Zurbrügg*
 Jürg Zürcher
 Dr. Simone Zürcher*
 Edwin Zurkirch*
 Dr. Didier Zurwerra
 Peter Zutter*
 Reto Zweidler
 Peter Zimmerli
 Dr. Jean-Jacques Zwicky
 Paul Zwicky*
 Peter Zwicky*

Legate und Erbschaften

Wir danken all jenen, die mit einem Legat oder einer Erbschaft die Förderung von aussergewöhnlichen Projekten und herausragenden Talenten ermöglichen.

Y

Engagiert für Lehre und Forschung



Die Förderung von Lehre, Forschung und Talenten zahlt sich aus – die technischen Innovationen der Wissenschaftlerinnen und Wissenschaftler der ETH Zürich beweisen es. Auf den folgenden Seiten erfahren Sie, woran Forschende heute arbeiten und welche Visionen sie für unsere Zukunft haben.

Polyfonds

Grosses beginnt mit einer Vision – und dem Willen, diese Vision in die Tat umzusetzen. Mit zweckungebundenen Mitteln geben Sie der ETH Zürich die Freiheit, visionären Ideen schnell, flexibel und unbürokratisch zum Durchbruch zu verhelfen.

🌐 Mehr Informationen: www.ethz-foundation.ch/polyfonds

Das Wunderwerk

Ein künstliches Herz, das seinem menschlichen Vorbild so nahekommt, dass es eines Tages anstelle eines Spenderherzens eingesetzt werden kann – das ist die gemeinsame Vision von Prof. Dr. Wendelin Stark, Prof. Dr. Dimos Poulikakos und Prof. Dr. Edoardo Mazza.

Ein voll implantierbares Kunstherz könnte dereinst tatsächlich unzählige Leben retten – denn Spenderorgane sind rar und 26 Millionen Menschen weltweit leiden an einer Herzschwäche.

Heute arbeiten im Rahmen des Flagship-Projekts «Zurich Heart» der Hochschulmedizin Zürich unter der Leitung von Prof. Dr. Volkmar Falk rund zwanzig Forschungsgruppen aus Medizin und Ingenieurwissenschaften an neuen Technologien rund um das Herz. Das Teilprojekt von Professor Stark wird durch ein zweckungebundenes Legat gefördert.

Ermöglicht haben «Zurich Heart» unter anderem: Baugarten Stiftung, Georg und Bertha Schwyzer-Winiker-Stiftung, IMG Stiftung, Mäxi-Stiftung, Stiftung Propter Homines, Stavros Niarchos Foundation, Uniscientia Stiftung.



Prof. Dr. Wendelin Stark mit dem Prototyp des Kunstherzens.

Grosse Talente, grosse Ideen

Seien es die besten Masterstudierenden, die Sie mit einem Exzellenz-Stipendium fördern, oder angehende Jungunternehmerinnen und Jungunternehmer, denen Sie mit einem Pioneer Fellowship ermöglichen, ihr Produkt auf den Markt zu bringen – dank Ihrem Engagement können die vielversprechendsten Talente der ETH Zürich Lösungen für eine bessere Zukunft entwickeln.

🌐 Mehr Informationen: www.ethz-foundation.ch/talente

MicroPow bringt den vollen Geschmack zurück

Der Vanillegeschmack einer Kugel Eis oder der Pfefferminzgeschmack eines Kaugummis: Es sind die Aromen, die Lebensmitteln Würze verleihen. Allerdings gehen beim Transport und bei der Lagerung viele Aromastoffe verloren. MicroPow will mit einem mikrogeschäumten Fett, das als Trägersystem für Aromen funktioniert und diese wie eine Schutzschicht umhüllt, den vollen Geschmack zurück auf den Teller bringen. Der Schaum sorgt dafür, dass die Aromastoffe auch nach langer Lagerung des Lebensmittels erhalten bleiben. Erst beim Verzehr löst sich der Schaum auf und die Aromen entfalten ihren vollen Geschmack. So braucht es weniger Aromastoffe, während gleichzeitig das Geschmacks- und Geruchserlebnis intensiver wird.

MicroPow wurde von Dr. Lea Pokorny und Dr. Pascal Guillet entwickelt. Dass dies möglich war, haben sie nicht zuletzt auch dem **Pioneer Fellowship** zu verdanken. Mit diesem Förderprogramm unterstützt die ETH Zürich jedes Jahr bis zu 15 Einzelpersonen und Zweierteams mit Startkapital und einem Mentoring-Programm auf dem Weg zum eigenen Unternehmen. Die Pioneer Fellowships werden zum grössten Teil aus Donationen finanziert. Damit noch mehr gute Unternehmensideen zum Fliegen kommen, möchte die ETH zukünftig 20 Fellowships pro Jahr vergeben.



Pioneer Fellows Dr. Pascal Guillet und Dr. Lea Pokorny bei der Herstellung ihres Produkts microPow.



Exzellenz-Stipendiaten Simon Muntwiler und Jérôme Sieber.

Dezentrales Carsharing

Jérôme Sieber und Simon Muntwiler haben neben ihrem Masterstudium gemeinsam mit weiteren Studierenden die App MobChain entwickelt. Die App setzt auf Blockchain-Technologie und soll dezentrales Carsharing unter Privatpersonen ermöglichen: Auto-besitzer können ihr Fahrzeug vermieten, wenn sie es selber nicht nutzen. MobChain könnte dabei helfen, dass viele Menschen ihre eigene Mobilität überdenken und Autos effizienter genutzt werden.

Jérôme Sieber und Simon Muntwiler gehören zu den rund 50 jungen Talenten aus aller Welt, die jährlich ein **Exzellenz-Stipendium** der ETH Zürich erhalten. Es sind die Besten eines Jahrgangs, denen damit der Freiraum geschenkt wird, sich ganz ihrem Masterstudium und eigenen Projekten zu widmen. Das Exzellenz-Stipendien-Programm wird ausschliesslich durch private Donationen finanziert. Besonders erfreulich ist, dass rund 40 ehemalige Stipendiatinnen und Stipendiaten selber das Exzellenz-Stipendium unterstützen und so dazu beitragen, dass auch in Zukunft junge Talente von diesem Förderprogramm profitieren können.

Big Data und Wissenschaft

Im Fachgeschäft berät uns der Roboter und beim Spitaleintritt stellt der Computer die Diagnose: Ist das bald unser Alltag? Sicher ist, dass wir vor grundlegenden technologischen Durchbrüchen stehen, die es wohlüberlegt zu nutzen gilt. An der ETH Zürich werden mit neuen Ansätzen im Bereich der Robotik, der Datenwissenschaften und des maschinellen Lernens Lösungen für die Schweiz und weltweit entwickelt.

🌐 Mehr Informationen: www.ethz-foundation.ch/big-data-wissenschaft

Alle können zur Forschung beitragen

Persönliche Daten sind eine wertvolle Ressource für die medizinische Forschung. Doch diese Daten sind oft an unterschiedlichen Orten vorhanden – beim Patienten, beim Arzt und im Spital.

MIDATA soll dies ändern. Auf dieser Datenplattform können Interessierte ihre persönlichen Gesundheitsdaten in einem eigenen Konto speichern und sie selbstbestimmt für spezifische Zwecke zur Verfügung stellen. Als «Citizen Scientists» tragen die Benutzer direkt zur medizinischen Forschung bei und profitieren längerfristig von verbesserten Präventions- und Behandlungsmethoden.

Start-ups, IT-Dienstleister und Forschungsgruppen wiederum können auf der Plattform Apps anbieten, etwa zum Management von chronischen Krankheiten.

Weitere Partner, die mit MIDATA die kontrollierte und sichere Zusammenführung von persönlichen Daten und die medizinische Forschung vorantreiben möchten, werden gesucht.

MIDATA wurde von der ETH Zürich und der Berner Fachhochschule entwickelt und wird unter anderem von der Monique Dornonville de la Cour-Stiftung gefördert.



ETH-Professorin Margarita Chli vom Institut für Robotik und Autonome Systeme.

Robotik an der ETH Zürich wird gestärkt

Die Vernetzung von Geräten und die Automatisierung von Prozessen verändern unseren Alltag stark. Die ETH Zürich ist in diesen Forschungsbereichen an vorderster Front dabei. Sie verzahnt verschiedene Disziplinen miteinander – von mikroskopisch kleinen Roboterkomponenten für die Biomedizin über roboterassistierte Rehabilitationstherapien bis hin zu autonomen Mikroflugzeugen.

Mit einer Schenkung über 7 Millionen Schweizer Franken fördert die Credit Suisse den technologischen Fortschritt und gewinnt für ihre Investitionsentscheide relevante Einblicke in die Robotik.

Planet und Mensch

Neue Ansätze für einen nachhaltigen Umgang mit unserem Lebensraum zu entwickeln, ist eine der grössten Herausforderungen unserer Zeit. Mit Ihrer Unterstützung tragen Sie dazu bei, dass die Forschung in den Bereichen Energie, Klima, Ernährung und Mobilität an der ETH Zürich gestärkt wird.

🌐 Mehr Informationen: www.ethz-foundation.ch/planet-mensch

Die Weichen für die Zukunft sind gestellt

Denken wir an die Mobilität der Zukunft, stellen wir uns selbstfahrende Autos oder Hyperloop-Systeme vor, in denen die Passagiere mittels Magnetantrieb ultraschnell in einer Röhre transportiert werden. Neben diesen neuen, revolutionären Mobilitätslösungen ist jedoch die Optimierung bestehender Verkehrssysteme ebenso wichtig, denn diese sind bereits heute überlastet. Für die Zukunft gehen Forschende von einer starken Zunahme des Verkehrsaufkommens aus. An kreativen und technologiebasierten Lösungen führt deshalb kein Weg vorbei.

Die ETH Zürich will gemeinsam mit der Wirtschaft marktfähige Innovationen schaffen. Hierzu hat die Hochschule zusammen mit den SBB als erstem Förderpartner die ETH Mobilitäts-Initiative lanciert. Erste Forschungsprojekte sind bereits erfolgreich gestartet. Mit dem zweiten Förderpartner Siemens Mobility kann die Initiative nun weiter ausgebaut werden. Wir suchen weitere Partner, die zusätzliche Projekte und neue Professuren ermöglichen möchten.



Technologie für unsere Gesundheit

Die ETH Zürich trägt an der Schnittstelle von Medizin, Technik und Naturwissenschaft zur Weiterentwicklung der medizinischen Forschung bei. Neue Ansätze eröffnen ungeahnte Möglichkeiten, Krankheiten rechtzeitig zu erkennen und die Lebensqualität vieler Menschen zu verbessern.

 Mehr Informationen: www.ethz-foundation.ch/technologie-gesundheit



PlusSport-Botschafter Rüdiger Böhm beim Besuch einer Schulklasse.

Wir arbeiten an Wundern. Mit Wissenschaft.

Wir sind ständig in Bewegung, ohne darüber nachzudenken. Für Menschen mit Behinderungen oder Patienten mit neuromuskulären Schädigungen ist dies alles andere als selbstverständlich. Das heute vorhandene medizinische, technische und sozialwissenschaftliche Know-how bildet jedoch eine vielversprechende Grundlage, um den Betroffenen mehr Selbständigkeit und Selbstbestimmtheit zu ermöglichen.

Mit dem Ziel, Forschung auf dem Gebiet der Rehabilitationstechnologie zu bündeln und einen wesentlichen Schritt voranzutreiben, hat die ETH Zürich die **Reha-Initiative** lanciert: Diese sieht bis zu acht neue Professuren, welche die bestehenden Kompetenzen erweitern, ein Rehabilitationszentrum und einen neuen Masterstudiengang vor. Um die interdisziplinär und ganzheitlich angelegte Reha-Initiative zu realisieren, braucht es Ihre Unterstützung.

CYBATHLON @school

Eine Person mit Behinderung und ein Coach der ETH Zürich besuchen Schulklassen und lassen die Schülerinnen und Schüler erleben, wie es ist, mit einer Beinprothese zu gehen oder sich im Rollstuhl fortzubewegen. Dazu vermitteln sie auch das technische und naturwissenschaftliche Hintergrundwissen: Das ist **CYBATHLON @school**. Das Programm möchte Schülerinnen und Schüler für die Herausforderungen, mit denen Menschen mit Behinderung konfrontiert sind, sensibilisieren, ihnen konkrete Beispiele der angewandten Forschung an der ETH zeigen und sie für die MINT-Fächer begeistern. Bis heute konnten Hunderte von Kindern und Jugendlichen im Rahmen des Pilotprojekts beim Programm **CYBATHLON @school** mitmachen.

Damit die ETH das Programm etablieren und flächendeckend in der Schweiz einführen kann, suchen wir weitere Förderpartner, welche dieses wertvolle Lehrangebot unterstützen möchten.

Der CYBATHLON wird unter anderem von der EKZ, maxon motor und der MBF Foundation gefördert. Die MBF Foundation fördert zudem CYBATHLON @school.

Rössler Preis

Mit dem Rössler Preis werden seit 2009 Nachwuchswissenschaftlerinnen und Nachwuchswissenschaftler in der entscheidenden Phase ihrer Karriere geehrt. Die mit 200 000 Schweizer Franken höchstdotierte Auszeichnung für Forschung an der ETH Zürich wird durch eine Schenkung von ETH-Alumnus Dr. Max Rössler ermöglicht.

Bauen an der Grenze der Statik

Intelligente Formen statt unnötiger Materialeinsatz – so stellt sich Prof. Dr. Philippe Block das Bauen der Zukunft vor. Philippe Block will dabei immer auch die Grenzen des Machbaren verschieben. Und weil ihm das nicht nur in der Theorie, sondern auch in der Umsetzung gelingt, wurde der junge ETH-Professor für Architektur und Tragwerk mit dem **Rössler Preis 2018** ausgezeichnet.

Philippe Block studierte in Brüssel Architektur und Bauingenieurwesen, bevor er am MIT promovierte. Neben Entwurf und Konstruktions-technologie hat er mit seinem Team allerdings noch ein drittes Fachgebiet erschlossen: die Informatik. Die eigens entwickelten Algorithmen benutzt er, um Baustrukturen zu finden, die mit wenig Material grosse Lasten tragen. Auf diese Weise entstand ein Boden-Decken-System, welches ohne konventionelle, innenliegende Stahlverstärkung auskommt und bis zu 70 Prozent leichter ist als herkömmliche Betonböden. Die neuartigen Bodenplatten werden nun erstmals in der Praxis getestet, und zwar im NEST-Gebäude der EMPA in Dübendorf.



ETH-Professor Philippe Block und Dr. Max Rössler vor dem Boden-Prototyp.

Legate und Erbschaften

Für viele Menschen ist es ein Herzenswunsch, etwas Bleibendes zu hinterlassen. Mit einem Legat oder einer Erbschaft zugunsten der ETH Foundation können Sie sich über Ihr Leben hinaus für diejenigen Themen und Werte engagieren, die Ihnen am Herzen liegen. Im Gespräch können wir gemeinsam herausfinden, welcher Förderschwerpunkt der ETH Zürich Ihrem Willen entspricht. Sei es die Förderung von Talenten oder ein thematischer Schwerpunkt. Eine weitere Möglichkeit: Mit einem Legat ohne Zweckbindung lassen Sie dem Präsidenten der ETH Zürich freie Hand, grosse Visionen umzusetzen.

🌐 Mehr Informationen: www.ethz-foundation.ch/legate

Wann ist der richtige Zeitpunkt gekommen, sich damit auseinanderzusetzen, was man hinterlassen möchte? Für einige ist die Zeit reif, wenn sie auf ihr langes Leben zurückblicken. Wir erleben es aber auch, dass Personen, die noch mitten im Berufsleben stehen, sich dazu entschliessen, die ETH Foundation in ihrem Testament zu berücksichtigen. Was auch immer der richtige Zeitpunkt für Sie und Ihr individueller Beweggrund sein mögen: Mit einem Testament halten Sie bereits zu Lebzeiten fest, was Ihnen für die Zukunft wichtig ist. Wir informieren Sie gerne über Möglichkeiten, wie Sie die ETH Foundation in Ihre persönliche Nachlassplanung aufnehmen können.



Förderung von Lehre und Forschung

Die ETH Zürich bringt Talente aus der Schweiz und aller Welt zusammen, die mit technischen Innovationen Antworten auf komplexe Fragen geben. Dank Ihrer Unterstützung kann die ETH Zürich Forschung schneller vorantreiben und die besten Köpfe fördern. Es gibt verschiedene Fördermöglichkeiten:

Zweckungebundene Donationen

Alle zweckungebundenen Donationen werden dem Polyfonds der ETH Foundation zugeteilt. Wichtige strategische Schwerpunkte und visionäre Ideen der ETH Zürich können mit Mitteln aus dem Polyfonds schnell, flexibel und unbürokratisch umgesetzt werden. Auf Wunsch kann innerhalb des Polyfonds auch ein Namensfonds ohne Zweckbindung errichtet werden – als Beispiel «Hans Muster-Fonds».

Zweckgebundene Donationen

Donationen mit einer bestimmten Zweckbindung können einem Schwerpunkt zugeordnet werden, den die ETH bereits als Förderziel definiert hat, beispielsweise dem Fonds für Exzellenz-Stipendien. Es ist auch möglich, einen eigenen Namensfonds mit einem Zweck zu verbinden. Zum Beispiel wäre dies «Hans Muster-Fonds zur Förderung der Reha-Initiative». Und natürlich hilft die ETH Foundation gerne dabei, einen neuen Themenfonds einzurichten, wenn eine Donatorin oder ein Donator ein ganz bestimmtes Forschungsgebiet an der ETH fördern möchte.

Was liegt Ihnen besonders am Herzen?

Als Donatorin oder Donator haben Sie zahlreiche Möglichkeiten, die Lehre und Forschung an der ETH Zürich zu stärken: Sie können beispielsweise die vielversprechendsten Talente fördern, eine neue Professur ermöglichen oder sich an der Anschubfinanzierung für neue Infrastruktur beteiligen.



Professuren



Stipendien



Forschungs-
und Lehr-
projekte



Infrastruktur



Grosse
Talente,
grosse Ideen

- Swiss School of Public Governance
- Student Project House
- Exzellenz-Stipendien
- Pioneer Fellowships
- Career Seed Grants



Big Data
und Wissen-
schaft

- Data Science
- Medientechnologie
- Informationssicherheit
- MIDATA
- Risikoforschung
- Quantentechnologie



Planet
und
Mensch

- Mobilität
- Welternährung
- Energie & Klima
- Nachhaltiges Bauen
- *focusTerra*



Technologie
für unsere
Gesundheit

- Rehabilitation
- CYBATHLON und CYBATHLON @school
- Zurich Heart
- Schlafforschung
- Hautforschung
- Präzisionsmedizin
- Medizintechnik
- Forschung zu Alzheimer, Krebs, Herz-Kreislauf-Erkrankungen

Facts
and
Figures
2018

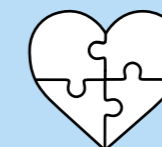

2133
Donationen



304
neue Donatorinnen
und Donatoren

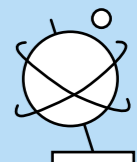

22
Herkunftsländer
der Donatorinnen und
Donatoren

Stiftungsrat



- 01 **Prof. Dr. Pius Baschera**
Präsident
Sprecher des Martin Hilti Familien Trusts,
Präsident des Führungsausschusses
- 02 **Prof. Dr. Joël Mesot**
Vizepräsident
Präsident der ETH Zürich,
Vizepräsident des Führungsausschusses
- 03 **Francisco Fernandez**
Gründer und Group Chairman Avaloq,
Präsident des Vergabeausschusses
- 04 **Walter Gränicher**
Ehem. CEO Alstom Schweiz, Präsident der ETH Alumni Vereinigung,
Mitglied des Anlageausschusses
- 05 **Prof. Dr. Detlef Günther**
Vizepräsident für Forschung und Wirtschaftsbeziehungen der ETH Zürich,
Mitglied des Vergabeausschusses
- 06 **Dr. Paul Hälg**
Verwaltungsratspräsident Sika, Verwaltungsratspräsident Dätwyler,
Mitglied des Vergabeausschusses
- 07 **Prof. Dr. Thomas Jordan**
Präsident des Direktoriums der Schweizerischen Nationalbank
- 08 **Dr. Irene Kaufmann**
Vizepräsidentin des Verwaltungsrats Coop,
Präsidentin des Anlageausschusses
- 09 **Dr. Thomas Knecht**
Verwaltungsratspräsident Knecht Holding AG,
Mitglied des Führungsausschusses
- 10 **Dr. Brice Koch**
Präsident und CEO Hitachi Automotive Systems, Ltd.
- 11 **Dr. Hariolf Kottmann**
Verwaltungsratspräsident Clariant International Ltd.
- 12 **Dr. Jörg Müller-Ganz**
Präsident des Bankrats der Zürcher Kantonalbank,
Mitglied des Anlageausschusses
- 13 **Prof. Dr. Beatrice Weder di Mauro**
Professor of International Economics,
Graduate Institute of International and Development Studies / IHEID,
President Center for Economic Policy Research, CEPR
- Dr. Robert Perich**
Vizepräsident für Finanzen und Controlling der ETH Zürich,
Externes Mitglied des Anlageausschusses

Herzlichen Dank an Prof. Dr. Lino Guzzella, Präsident der ETH Zürich und Vizepräsident des Stiftungsrats der ETH Foundation in den Jahren 2015 bis 2018, für sein grosses Wirken.

Bilanz

Konsolidiert

| Aktiven | 31.12.2018 in CHF | 31.12.2017 in CHF |
|--|----------------------|----------------------|
| Flüssige Mittel | 12 681 073 | 19 159 347 |
| Wertschriften mit Marktwert | 180 582 247 | 177 133 117 |
| Kurzfristige Forderungen gegenüber Donatoren | 68 805 493 | 56 063 334 |
| Übrige kurzfristige Forderungen | 1 418 011 | 1 180 909 |
| Aktive Rechnungsabgrenzungen | 40 185 | 57 072 |
| Total Umlaufvermögen | 263 527 009 | 253 593 779 |
| Finanzanlagen | 500 000 | 0 |
| Langfristige Forderungen gegenüber Donatoren | 210 657 046 | 155 076 661 |
| Übrige langfristige Forderungen | 55 000 | 55 058 |
| Sachanlagen | 14 826 111 | 15 568 777 |
| Total Anlagevermögen | 226 038 157 | 170 700 496 |
| Total Aktiven | 489 565 166 | 424 294 275 |

Passiven

| | | |
|--|--------------------|--------------------|
| Verbindlichkeiten aus Lieferungen und Leistungen | 82 435 | 239 566 |
| Kurzfristige Verbindlichkeiten aus Vergaben | 21 853 118 | 25 105 194 |
| Übrige kurzfristige Verbindlichkeiten | 64 863 | 40 736 |
| Passive Rechnungsabgrenzungen | 325 936 | 220 788 |
| Total kurzfristiges Fremdkapital | 22 326 352 | 25 606 284 |
| Langfristige Verbindlichkeiten aus Vergaben | 72 004 408 | 69 797 148 |
| Total langfristiges Fremdkapital | 72 004 408 | 69 797 148 |
| Verzinsliche Fondskapitalien | 35 798 255 | 38 668 072 |
| Nicht verzinsliche Fondskapitalien | 316 804 993 | 238 535 894 |
| Total zweckgebundene Fondskapitalien | 352 603 248 | 277 203 966 |
| Total Fremdkapital | 446 934 008 | 372 607 398 |
| inkl. zweckgebundene Fondskapitalien | | |
| Stiftungskapital | 50 000 | 50 000 |
| Allgemeine gesetzliche Gewinnreserven | 4 572 | 4 572 |
| Erarbeitetes freies Kapital | 51 632 305 | 40 024 755 |
| Jahresergebnis | -9 055 719 | 11 607 550 |
| Eigenkapital | 42 631 158 | 51 686 877 |
| Total Passiven | 489 565 166 | 424 294 275 |

Erfolgsrechnung

Konsolidiert

| Ertrag | 2018 in CHF | 2017 in CHF |
|--|--------------------|-------------------|
| Spenden nicht zweckgebunden | 1 245 958 | 1 819 952 |
| Spenden zweckgebunden | 128 853 318 | 53 117 994 |
| Spenden total | 130 099 276 | 54 937 946 |
| Spendenannulation / Spendenrückzahlungen | -500 000 | 0 |
| Total Spendenertrag | 129 599 276 | 54 937 946 |
| Nettoerlös aus Vermietungen | 1 387 000 | 1 387 000 |
| Total Immobilienertrag | 1 387 000 | 1 387 000 |
| Übrige Erträge | 6 304 | 27 246 |
| Total Betriebsertrag | 130 992 580 | 56 352 192 |

Aufwand

| | | |
|--|-------------------|-------------------|
| Vergaben nicht zweckgebunden | 868 500 | 285 300 |
| Vergaben zweckgebunden | 51 670 356 | 53 337 934 |
| Vergabeannulation / Vergaberückzahlungen | -99 539 | -5 581 854 |
| Total Vergabeaufwand | 52 439 317 | 48 041 380 |
| Versicherungsaufwand | 7 999 | 8 370 |
| Baurechtszinsen | 128 000 | 128 000 |
| Total Immobilienaufwand | 135 999 | 136 370 |
| Personalaufwand | 2 411 993 | 2 028 194 |
| Raumaufwand (inkl. Sachaufwand) | 148 132 | 161 805 |
| Verwaltungsaufwand (Informatik, Buchhaltung, Mailings) | 691 361 | 468 269 |
| Öffentlichkeitsarbeit (Jahresbericht, Anlässe, Internet) | 359 988 | 184 721 |
| Repräsentationsaufwand | 77 470 | 79 478 |
| Stiftungsrat, Revisionsstelle und Stiftungsaufsicht | 34 966 | 36 910 |
| Total Betriebsaufwand exkl. Abschreibungen | 3 723 910 | 2 959 377 |
| Abschreibungen auf Sachanlagen | 742 666 | 742 666 |
| Total Betriebsaufwand inkl. Abschreibungen | 4 466 576 | 3 702 043 |
| Betriebliches Ergebnis | 73 950 688 | 4 472 399 |

| | | |
|---|--------------------|-------------------|
| Finanzertrag | 5 781 988 | 16 135 889 |
| Finanzaufwand | -13 292 621 | -6 118 436 |
| Ergebnis vor Fondsveränderung | 66 440 055 | 14 489 852 |
| Zuweisung | -128 880 770 | -53 322 349 |
| Verwendung | 52 042 022 | 52 189 088 |
| Verzinsung Fondskapitalien | 1 342 974 | -1 749 041 |
| Fondsergebnis (zweckgebundene Fonds) | -75 495 774 | -2 882 302 |

| | | |
|-----------------------|-------------------|-------------------|
| Jahresergebnis | -9 055 719 | 11 607 550 |
|-----------------------|-------------------|-------------------|

Zuwendungen in Mio. CHF

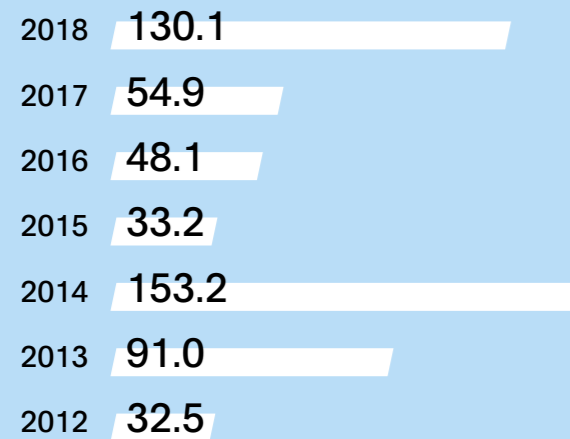

Mittelherkunft 2003–2018

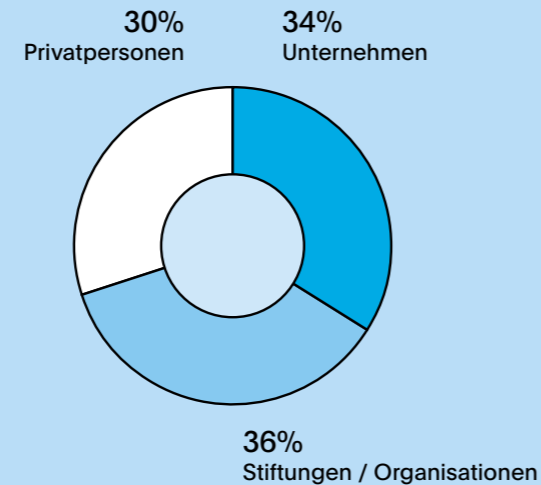

Die Immobilien ETHZF AG ist eine 100% -Tochter der ETH Zürich Foundation. Die Immobilien ETHZF AG bezweckt die Erstellung, die Vermietung, den Unterhalt und den Handel mit Liegenschaften zugunsten der ETH Zürich Foundation. Die Gesellschaft verfolgt keine Erwerbszwecke und erstrebt keinen Gewinn. Sie hat das Gebäude HCP auf dem ETH-Campus Hönggerberg errichtet und vermietet die Räumlichkeiten an die ETH Zürich.

Verwaltungsrat:

Dr. Donald Tillman (Präsident)
Reinhard Giger (Mitglied)
Dr. Thomas Wetzler (Mitglied)

Die konsolidierte Jahresrechnung wurde in Übereinstimmung mit den Rechnungsvorschriften Swiss GAAP FER erstellt. Als Revisionsstelle der ETH Zürich Foundation bestätigen wir, dass die wiedergegebenen Zahlen von der konsolidierten Jahresrechnung 2018, die wir geprüft und mit Datum 14. März 2019 uneingeschränkt testiert haben, abgeleitet werden können.

PricewaterhouseCoopers AG

Gerhard Siegrist

René Jenni

Unsere Richtlinien für Partnerschaften finden Sie im Code of Conduct unter www.ethz-foundation.ch/code-of-conduct

Möchten Sie die Wissenschaft oder die Ausbildung von jungen Talenten unterstützen oder wünschen Sie mehr Informationen? Wir freuen uns auf Ihre Kontaktaufnahme.

Kontakt

ETH Zürich Foundation
Weinbergstrasse 29
CH-8006 Zürich

T +41 (0)44 633 69 66
F +41 (0)44 633 13 81
E info@ethz-foundation.ch

www.ethz-foundation.ch

Bankverbindung

Credit Suisse AG, 8070 Zürich
CHF IBAN CH87 0483 5027 0482 3100 0
EUR IBAN CH47 0483 5027 0482 3201 1
USD IBAN CH90 0483 5027 0482 3201 3
BIC-SWIFT CRESCHZZ80A

Geschätzte Donatorinnen und Donatoren

Sie haben sich im vergangenen Jahr auf vielfältige Art und Weise für die ETH Zürich eingesetzt: Dafür danken wir Ihnen von Herzen. Ihre Donationen und Legate sind ein entscheidender Katalysator für Lehre und Forschung an der ETH – und damit für den Fortschritt.

Ihr Engagement reicht oftmals weiter, als es auf den ersten Blick scheinen mag: So bedeutet beispielsweise eine neue Professur zu ermöglichen nicht nur, dass über viele Jahre hinweg geforscht wird, sondern auch, dass eine ganze Generation Studierender in einem wichtigen neuen Fachgebiet ausgebildet werden kann.

Genauso wertvoll wie Ihre Donationen und Legate sind die zahlreichen Begegnungen und Gespräche mit Ihnen, die uns und das Team der ETH Foundation Tag für Tag inspirieren und uns immer wieder wertvolle Hinweise dazu geben, wie wir uns weiterentwickeln können.

Wir danken Ihnen im Namen des gesamten Teams der ETH Foundation dafür, dass Sie Förderinnen und Förderer der ETH und unsere Gesprächspartnerinnen und Gesprächspartner sind.



Dr. Donald Tillman
Geschäftsführer



Amina Chaudri
Stellvertretende Geschäftsführerin,
Legate



Impressum

Herausgeberin: ETH Zürich Foundation

Redaktionsleitung: Stéphanie Tobler Mucznik

Gestaltung: Kristina Milkovic

Druck: Neidhart + Schön Print AG, Zürich

Bilder: *Für die ETH Zürich:* Alessandro Della Bella (Cover, S. 4, 34) | Florian Bachmann (Cover, S. 11) | Marco Carocari (Cover, S. 2) | Markus Bertschi (S. 3, 9, 42) | Renato Kessi (S. 6) | Giulia Marthaler (S. 10) | Gian Marco Castelberg (S. 22, 39) | Geri Born (Cover, S. 31) | Michael Walther (S. 37) | Andrea Diglas (Cover)
Für die ETH Zürich Foundation: Nicola Pitaro (S. 7) | Das Bild / Judith Stadler und André Uster, Zürich (Cover, S. 25, 27, 28) | Eline Keller-Sørensen (S. 10, 12, 48)
Weitere: Peter Hauck / Fondation Botnar (S. 9) | Siemens (S. 33)